

2. 엔진취부대

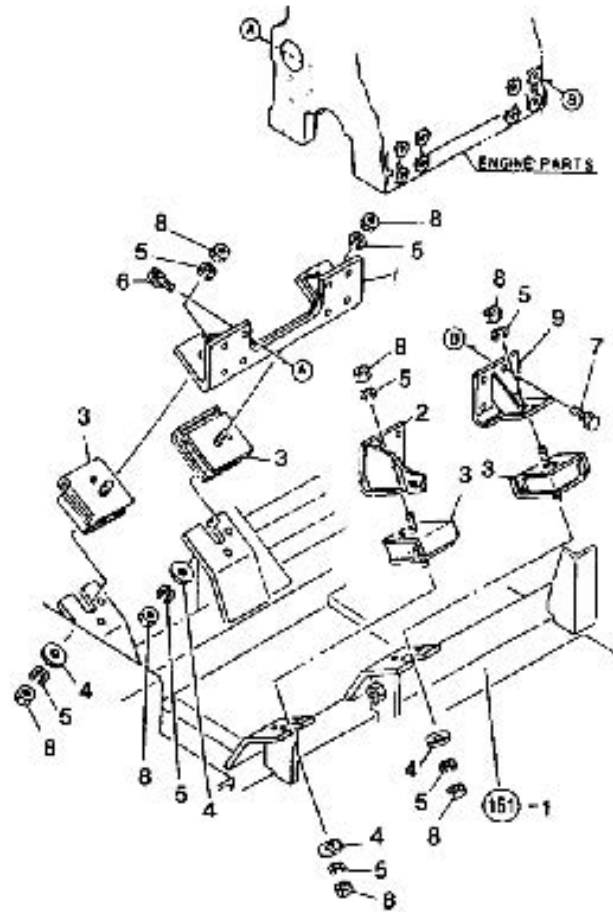

2. 엔진취부대

번호 No.	부품명 Part No.	품명 Part Name	수량 Qty	비고 Remarks
1	CF02010000A3	엔진마운트전	1	
2	CE02020000A3	엔진마운트후L	1	
3	CU02030000B2	크랭크샤프트고무400	4	
4	CE02040000A4	필름,서13.2X28X3.2	4	
5	22217-120000	스프링셔	3	
6	28013-100202	모서조립팩클로드	3	
7	28013-100202	모서조립팩클로드	3	
8	28717-120002	팩클로드	3	
9	CE02090000A3	엔진마운트후R	1	

5. 94444

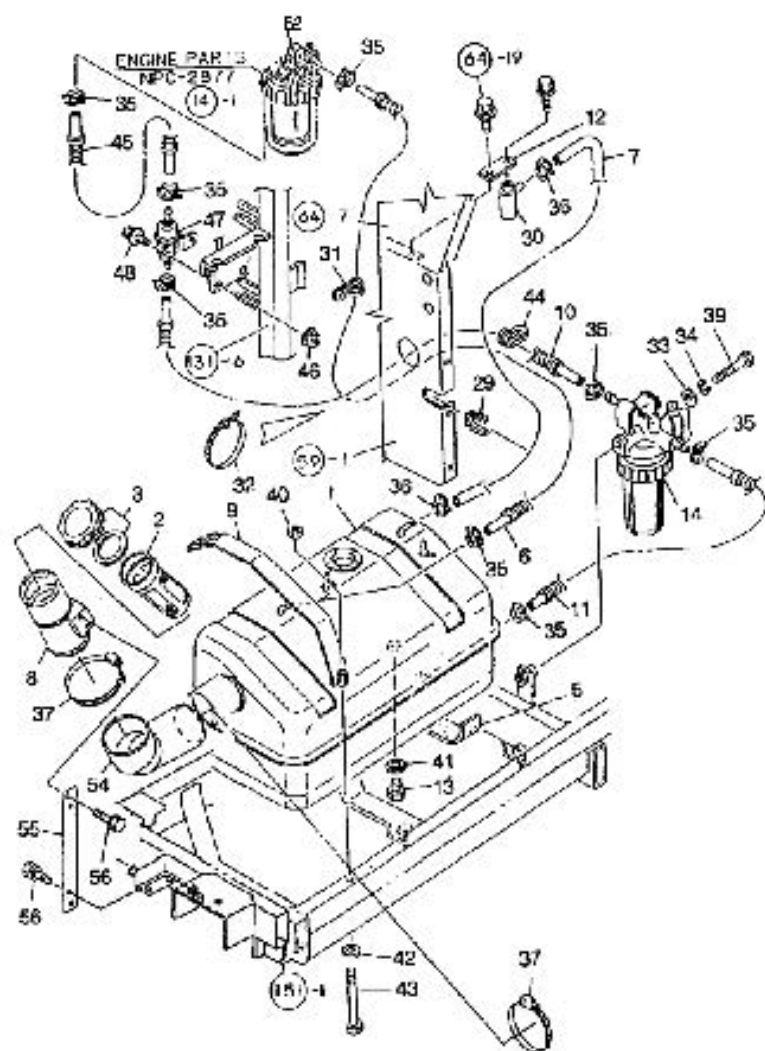

5. 연료탱크

순번 No.	부품명 Part No.	품명 Part Name	수량 (Q'ty)	비고 Remarks
55	CE05550000A4	주유구스티어	1	
56	28013-030202	모터조립폭크로트	4	
57	CU05450000A4	연료호스트 L=550조금	1	
10	CE05100000C4	연료호스트 L=1350	1	475 G
45	CE05450000B4	연료호스트 L=240조금	1	475 G
48	CA00005149A	배기구 커버	1	

7. 머플러

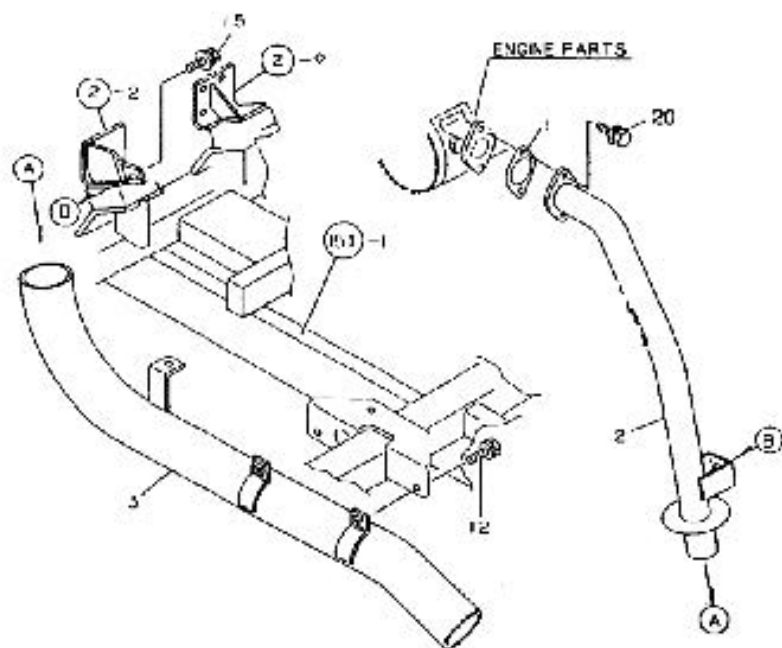

7. 머플러

번호	부품 번호	품명	수량	비고
No.	Part No.	Part Name	Qty	Remarks
1	HK05140000A4	게스킷(소플기)	1	
2	CF07020000A2	머플러파이프	1	
3	CE07030000A2	소플기파이프	1	
4	CE07040000A4	머플러스테이	1	
11	28013-100202	용접조립육각못	3	
12	28014-100162	용접조립육각못	2	
15	28014-100252	용접조립육각못	1	
20	28014-090302	용접조립육각못	2	

11. 예취축 B관계

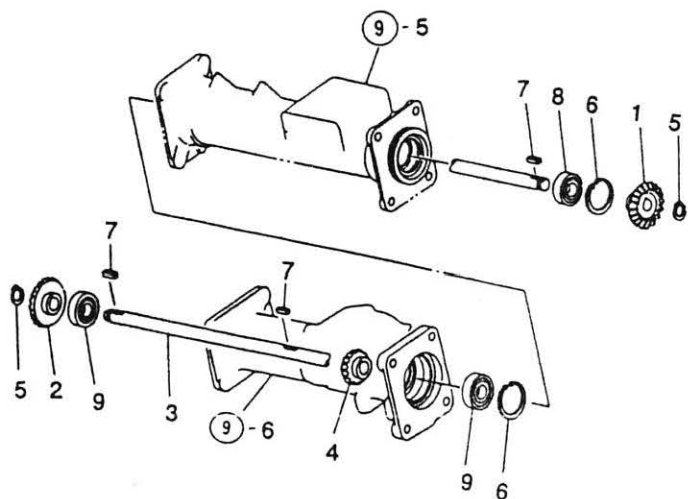

11. 예취축 B관계

번호 No.	부품 번호 Part No.	품명 Part Name	수량 (Q'ty)	비고 Remarks
1	CE11010000A4	베벨기어 22A	1	
2	CA31040000A4	베벨기어 23A	1	
3	CE11030000A3	예취축	1	
4	CE11040000A4	베벨기어 15B	1	
5	22242-000170	C형 축용 스냅링	2	
6	22252-000470	구멍용 스냅링 47	2	
7	22551-050200	평행키 (TC)	3	
8	24104-063034	볼베어링	1	
9	24107-063034	볼베어링	2	

12. 예취축 C관계

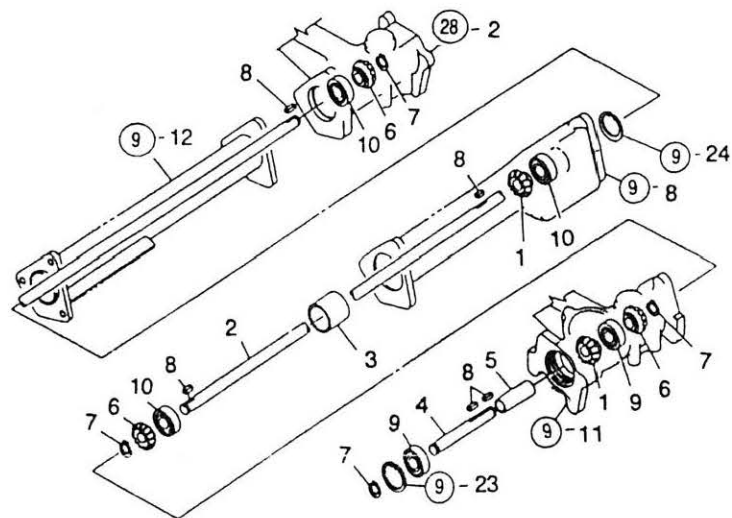

12. 예취축 C관계

번호 No.	부품 번호 Part No.	품명 Part Name	수량 (Q'ty)	비고 Remarks
1	CA22390000A4	베벨기어 14	2	
2	CE12020000A3	하부 1축	1	
3	CE12030000A4	칼라 47X38.6X40.2	1	
4	CE12040000A4	하부 2축	1	
5	CE12050000A4	칼라 17.1X21.7X64	1	
6	CE12060000B4	베벨기어 16	3	
7	22242-000170	C형 축용 스톱링	4	
8	22551-050150	평행키 (TC)	5	
9	24107-063034	볼베어링	2	
10	24107-063034	볼베어링	3	

13. 크랭크축관계

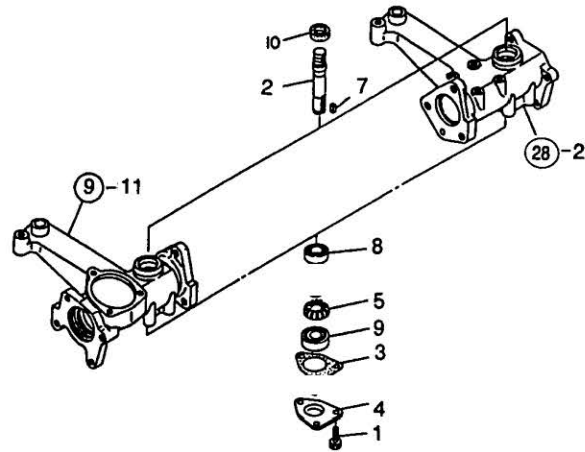

13. 크랭크축관계

번호 No.	부품 번호 Part No.	품 명 Part Name	수 량 (Q'ty)	비고 Remarks
1	26013-080162	와셔 조립 육각 볼트(+SW)	6	
2	CQ13020000B4	예취크랭크축	2	
3	CE13040000A4	예취패킹	2	
4	CE13050000A4	예취크랭크마개	2	
5	CE12060000B4	베벨기어 16	2	
7	22551-050150	평행키 (TC)	2	
8	24104-060044	물베어링	2	
9	24107-063034	물베어링	2	
10	24421-203507	오일 실 (TC형)	2	

14. 인기종구동관계

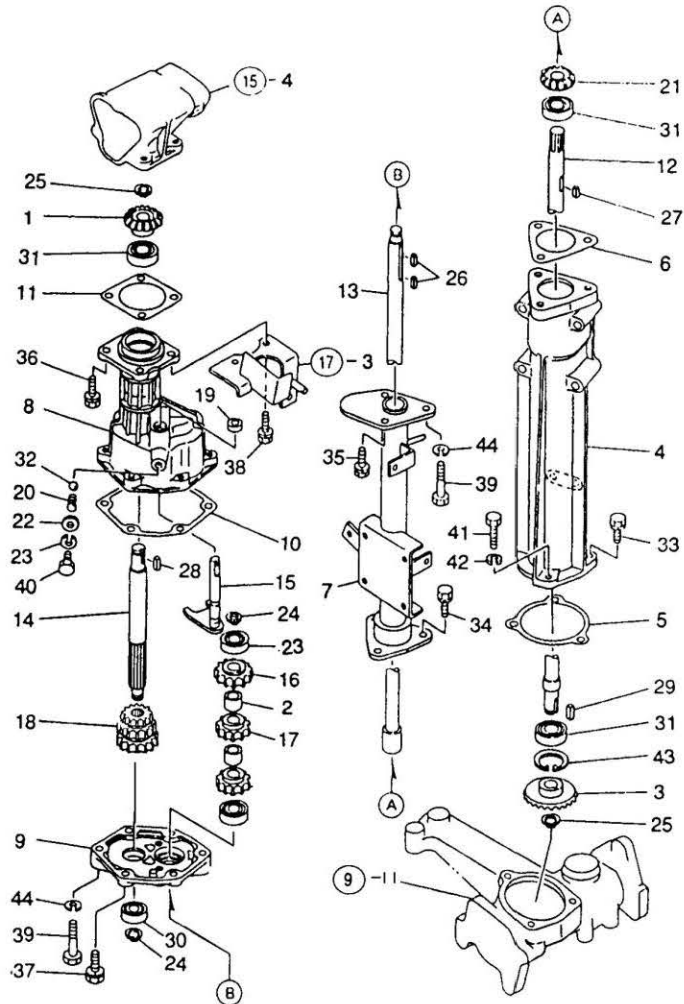

14. 인기종구동관계

번호 No.	부품 번호 Part No.	품명 Part Name	수량 (Q'ty)	비고 Remarks
37	26013-080302	와셔 조립 육각 볼트(+SW)	4	
38	26013-080302	와셔 조립 육각 볼트(+SW)	2	
39	26116-080502	육각볼트	2	
40	26116-100142	육각볼트	1	
41	CE14410000A4	리머볼트 8X30	1	
42	CE14420000A4	스프링 와셔 8	1	
43	22252-000400	스냅링 (C형)	1	
44	22217-080000	스프링 와셔	2	
45	24107-062024	볼베어링	1	

29.에취날총조합관계

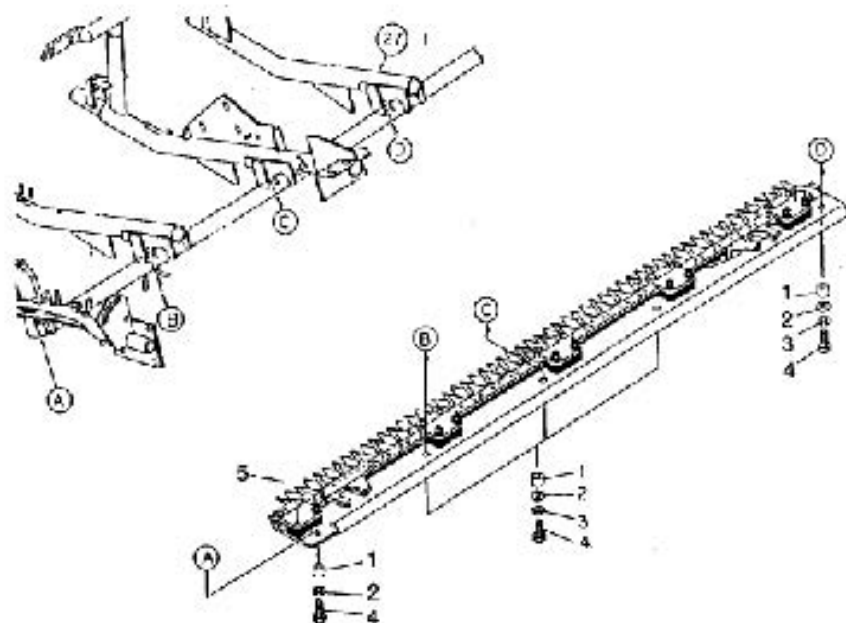

29.에취날총조합관계

순번 No.	부품명 Part No.	품명 Part Name	수량 Qty	비고 Remarks
1	CB39010000A4	에취날총조립체	4	
2	CA30420000A4	탄약10.5X28X3.2	4	
3	22217-100000	스프링용선	4	
4	28118-100402	탄약입구	4	
5	CE29050000B2	에취날총조립체	1	

33. 스타휠우(외)

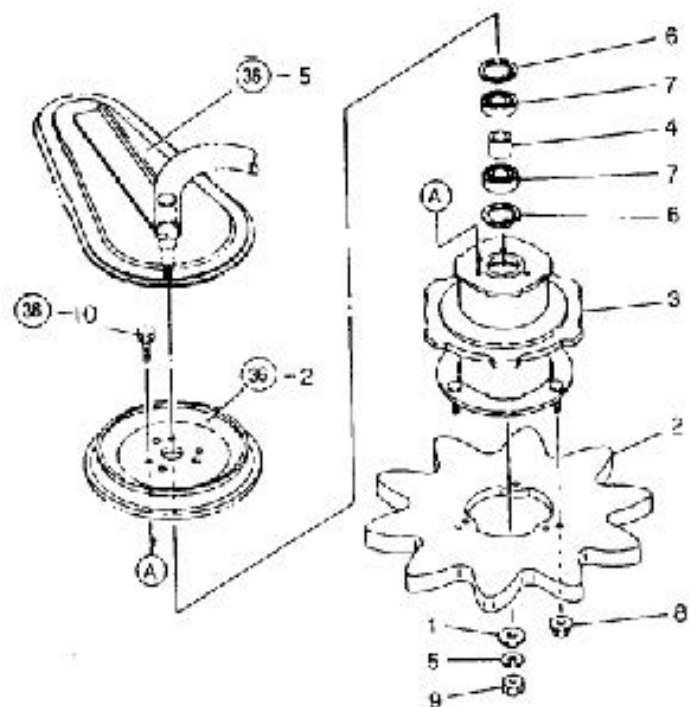

33. 스타휠우(외)

순서	부품명	단위	수량	비고
No.	Part No.	Part Name	(QTY)	Remarks
1	CE3301000044	필요시 10.5x28x3.2	1	
2	CT3302000042	스타휠330	1	
3	CE3303000088	비출스프링13H	1	
4	CA3003000044	볼러	1	
5	22217-100000	스프링용서	1	
6	22252-000350	구멍볼스나입	2	
7	24104-082024	문베어입	2	
8	28387-030002	복합 플랜지 너트	3	
9	28717-100002	복합너트	1	

34. 스타웬 {좌}

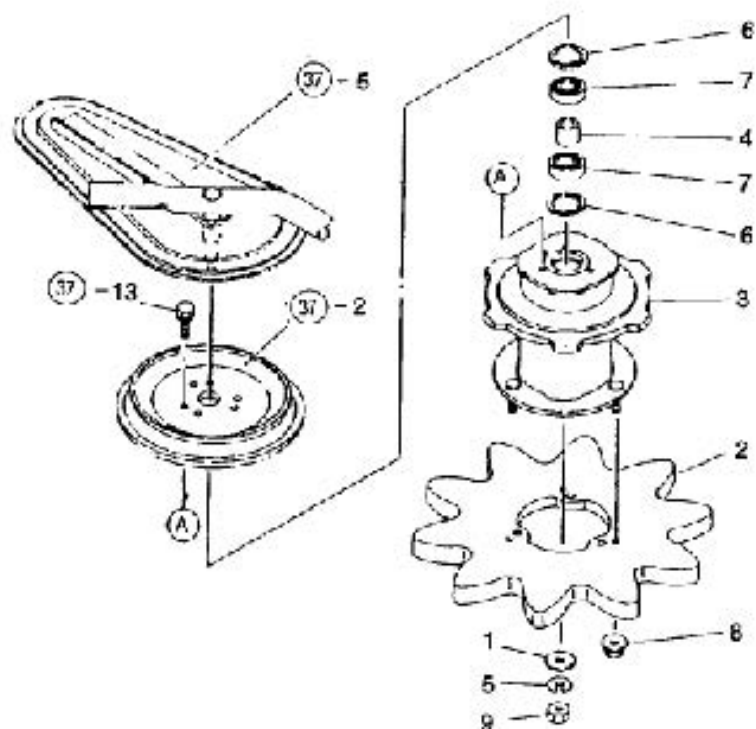

34. 스타월 (좌)

순번 No.	부품명 Part No.	품명 Part Name	수량 (QTY)	비고 Remarks
1	CE33010000A4	정용서 10.5X23X3.2	1	
2	CT33020000A2	스타휠330	1	
3	CE34030000B3	비출스프링13L	1	
4	CA30030000A4	휠러	1	
5	22217-100000	스프링용서	1	
6	22252-000350	구멍플스니핑	2	
7	24104-062024	문버어립	2	
8	26367-030002	복작 플랜지 너트	3	
9	26717-100002	복작너트	1	

49. 상반송가이드 L관계

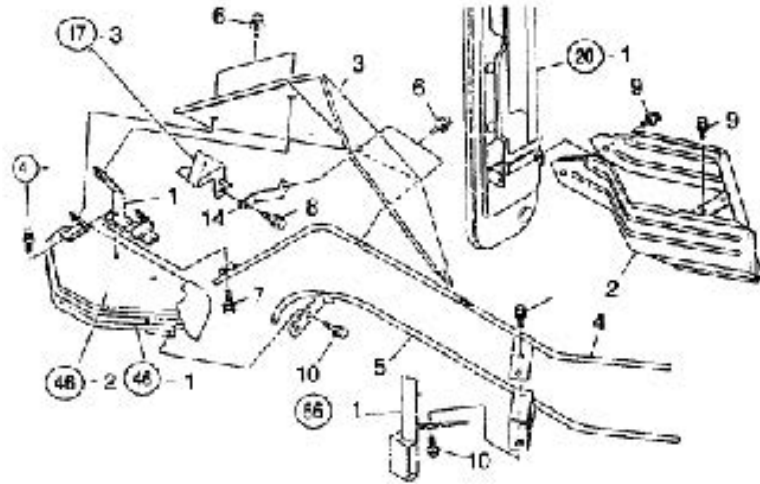

49. 상반송가이드 L관계

순번 No.	부품 명 Part No.	품 명 Part Name	수량 (QTY)	비고 Remarks
1	CE49010000A3	이속가이드스테인	1	
2	CE49020000A2	가이드롤	1	
3	CE49030000A0	이속가이드L	1	
4	CE49040000A2	상반송가이드R(상)조금	1	
5	CE49050000A2	상반송가이드R(하)	1	
6	CE24040000A4	나사 8x16	6	
7	28014-030182	무.세물이물트(B+PW+SW)	3	
8	28014-030182	무.세물이물트(B+PW+SW)	1	
9	28014-030182	무.세물이물트(B+PW+SW)	4	
10	28014-030202	무.세물이물트(PW+SW)	4	
14	CE49140000A4	스테인	1	

50. 종반송케이스관계

50. 종반송케이스관계

This image shows a blank sheet of white paper with horizontal ruling lines. The lines are evenly spaced and run across the width of the page. There are no margins, text, or other markings on the paper.

53. 종반송가이드관계

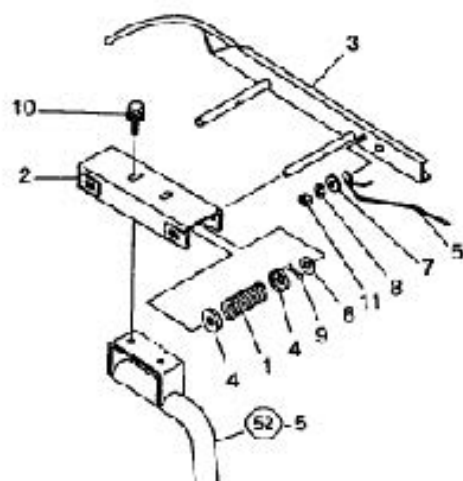

53. 종반송가이드관계

순번 No.	부품명 Part No.	품명 Part Name	수량 QTY	비고 Remarks
1	CC58040000A4	스프링85.2X73	2	
2	CE58020000A2	가이드롤러조립	1	
3	CE58030000A3	종반송가이드	1	
4	CA39030000A4	가이드스프링판	4	
5	CE58050000A3	동보조가이드	1	
6	22137-120000	필름셔(마분)	2	
7	22157-030000	필름셔(대)	1	
8	22217-030000	스프링셔	1	
9	22380-120000	스프링	2	
10	28015-100202	동셔조립복합물트(+SW, PW)	2	
11	28717-030002	복합너트	1	

55. 보조반송관계

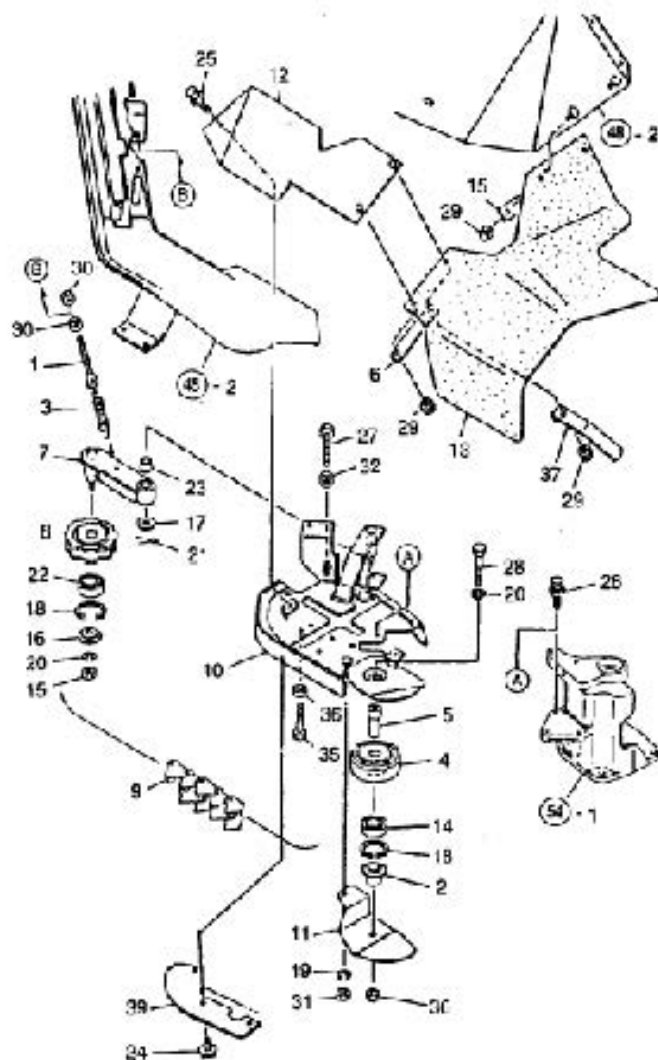

55. 보조반송관계

[illegible]

57. 탈곡깊이조절구동관계

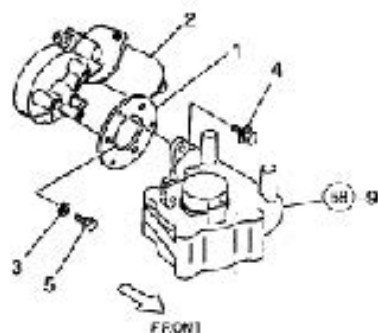

57. 탈곡깊이조절구동관계

품명 No.	부품명 Part No.	품명 Part Name	수량 QTY	비고 Remarks
1	CE57010000A4	모터브라켓	1	
2	CE57020000A2	DC모터	1	
3	22217-050000	스프링	3	
4	28014-080204	탈곡깊이조절레버 (+SN, PN)	3	
5	28117-050182	너트 5x18	3	

58. 탈곡깊이조절 관계

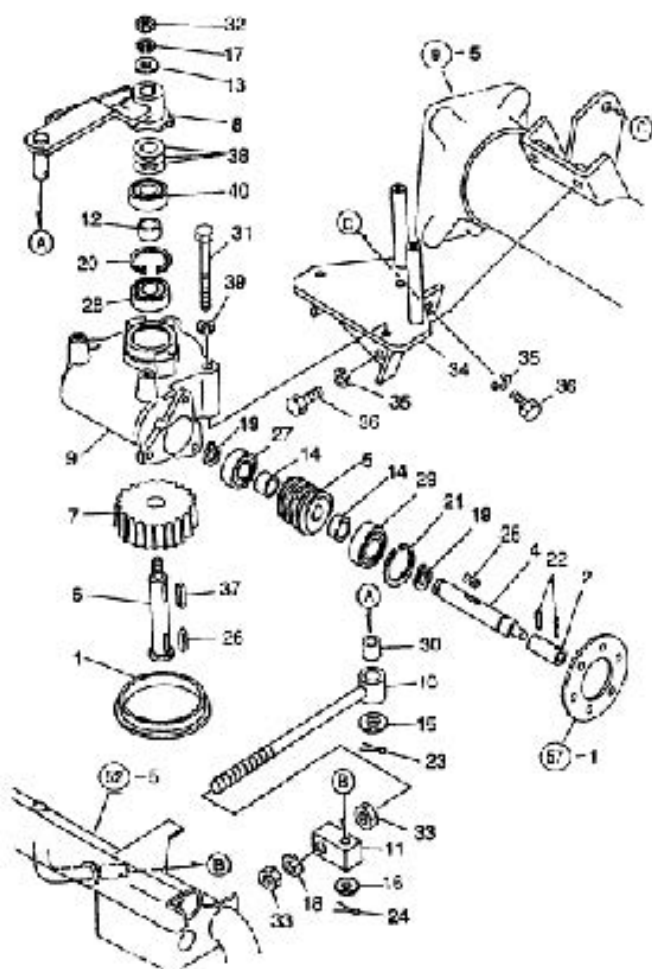

58. 탈곡깊이조절 관계

품명 No.	부품명 Part No.	품명 Part Name	수량 QTY	비고 Remarks
39	22217-100000	스프링용서	3	
40	24104-082034	문베어링	1	
41	22137-120000	필통서(마분출)	1	
42	22417-820250	축핀	1	
43	CE59430000C4	스위치브래킷	1	
44	CE59440000B4	스위치브래킷	1	
45	CEH305000A4	배선블록프50	1	

60. 하본체(전)관계

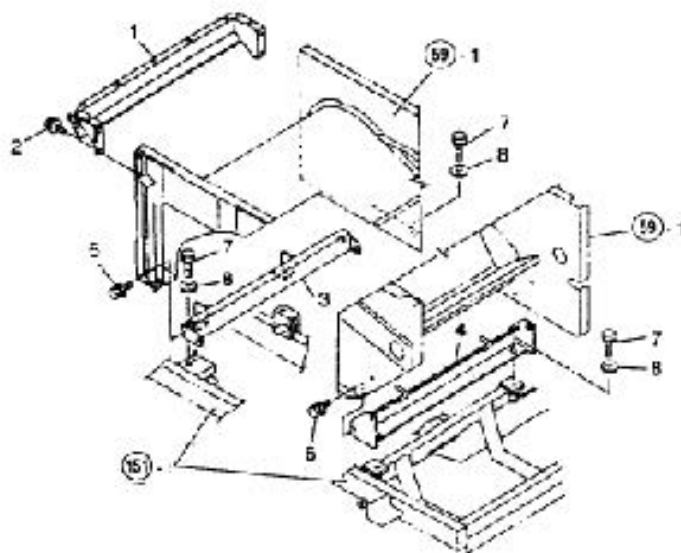

60. 하본체(전)관계

번호	부품 번호	품명	수량	비고
No.	Part No.	Part Name	Qty	Remarks
1	CE80010000B1	각부전프레임	1	
2	28014-030182	모서리조립용각목트(B+SW+PW)	4	
3	CE80030000B2	측면본체본이물	1	
4	CE80040000C2	측면본체본이물	1	
5	28014-030202	모서리본이물트(PW+SW)	4	
6	28014-030202	모서리본이물트(PW+SW)	4	
7	28013-100252	모서리조립용각목트(+SW)	5	
8	CA30420000A4	플래10.5X28X3.2	5	

61. 본체

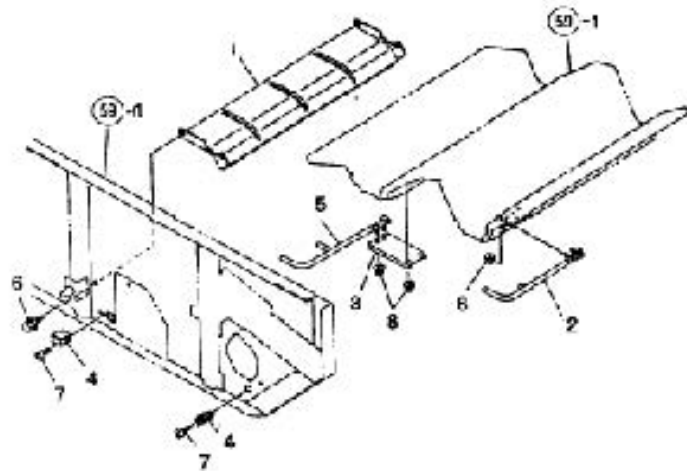

61. 본체

순번 No.	부품명 Part No.	품명 Name	수량 Qty	비고 Remarks
1	CG81010000A4	포물판	1	
2	CE81020000A3	2번째 티레버	1	
3	CE81030000A4	센터가이드판	1	
4	CA89250000B4	고정스프링	2	
5	CE81050000A4	1번째 티레버	1	
6	28014-030182	몸체물어물트(B+PW+SW)	4	
7	28022-080122	납비착온나사(S용서)	4	
8	28387-030002	락작 플랜지 너트	8	

This diagram shows an exploded view of a mechanical assembly. The components are labeled with numbers 1 through 10. The assembly appears to be a frame or support structure. Key components include:

- 1: A rectangular plate or cover on the right side.
- 2: A large, curved, flange-like component on the left.
- 3: A long, thin rectangular plate at the top.
- 4: A curved bracket or support arm on the right.
- 5: A small rectangular plate or insert.
- 6: A small rectangular plate or insert.
- 7: A small rectangular plate or insert.
- 8: A small rectangular plate or insert.
- 9: A small rectangular plate or insert.
- 10: A small rectangular plate or insert.

 The diagram uses dashed lines to show the alignment and assembly sequence of the parts.

[illegible]

65. 앞쪽망누름판(좌)관계

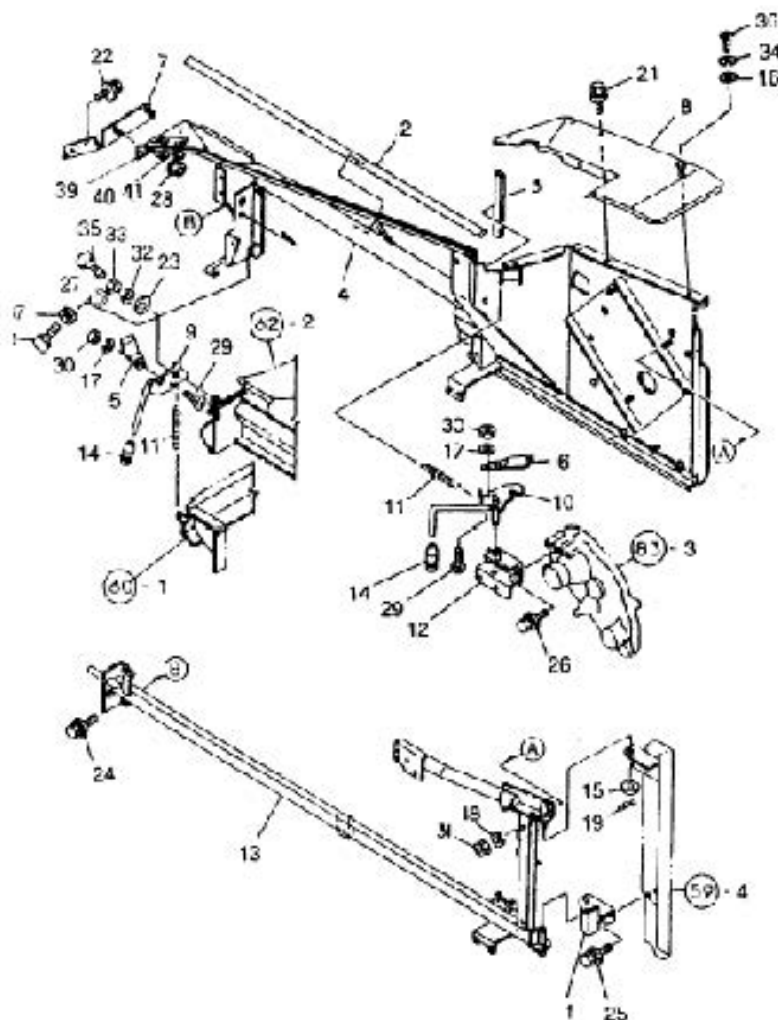

65. 앞쪽망누름판(좌)관계

[illegible]

66. 탈곡실입구, 출구휠케이스관계

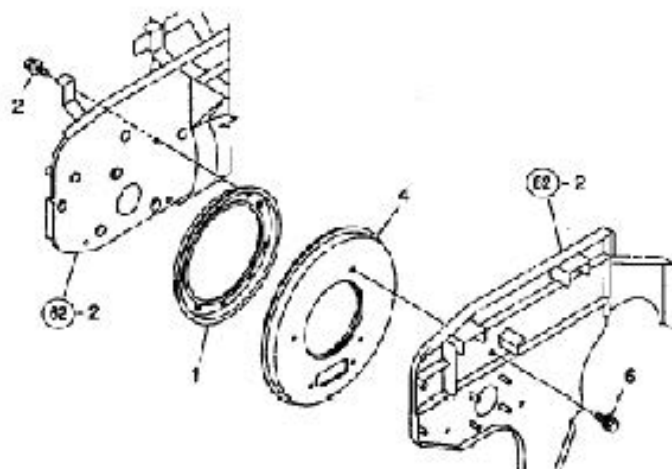

66. 탈곡실입구,출구월케이스관계

순번 No.	부품명 Part	수량 Q'ty	비고 Remarks
1	C88010000B3	1	
2	28494-0801B2	5	
4	C88040000A3	1	
6	28494-0801B4	3	

67. 크림프망관계

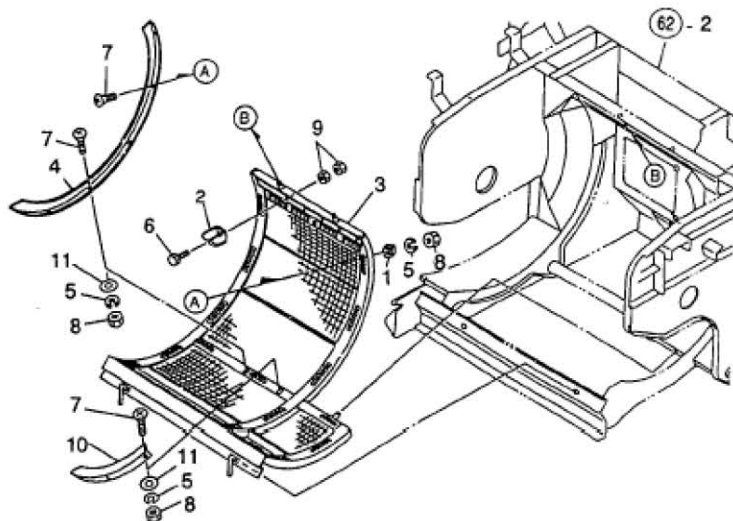

67. 크림프망관계

번호 No.	부품 번호 Part No.	품명 Part Name	수량 (Q'ty)	비고 Remarks
1	CE67010000A4	망부작용와셔	4	
2	CC65010000A4	탈곡날F	5	2007
3	CA00006248B	크림프망조합	1	2011
4	CE67040000A3	망누름대	1	
5	22217-060000	스프링 와셔	9	
6	26116-080252	육각볼트	5	
7	26577-060202	+자홈점시작은나사	9	
8	26717-060002	육각너트	9	
9	26717-080002	육각너트	10	
10	CE69100000A4	망누름사절판	1	
11	22137-060000	평와셔(마룡환)	5	

68. 공급판 관계

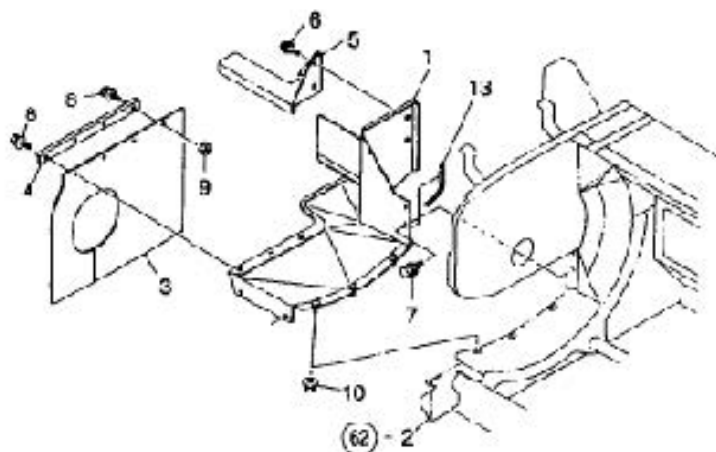

68. 공급판 관계

번호	부품 번호	품명	수량	비고
No.	Part No.	Part Name	Qty	Remarks
1	CE89010000A1	공급판	1	
3	CE89030000C3	가이드지결커버 A	1	2010
4	CE89040000A4	가이드지결커버 A부품	1	
5	CE89050000A3	가이드지결덮개	1	
8	CB78050000A4	손잡이부착물 8X15	2	
7	28014-080182	모세조립핀 (B+SW+PW)	3	
8	28014-080182	모세물리핀 (B+PW+SW)	4	
9	28387-030002	핀작 핀핀지 너트	1	
10	28387-030002	핀작 핀핀지 너트	3	
13	CE89130000A4	핀홀스핀지 7X135	1	

69.처리통스크린

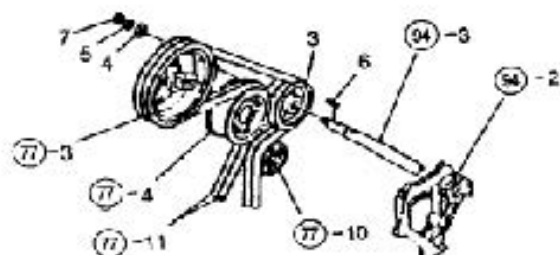
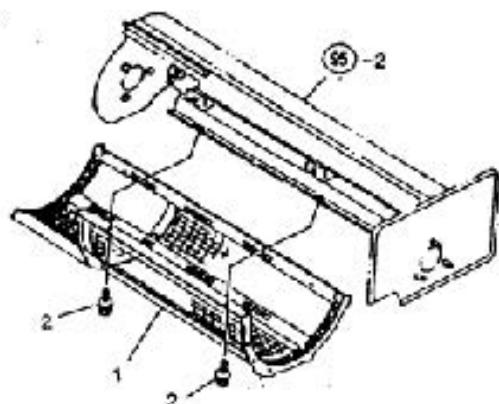

69.처리통스크린

품명	부품명	부품명	수량	비고
No.	Part No.	Part Name	(QTY)	Remarks
1	CT89010000A0	처리통스크린	1	
2	28014-030182	모터서모이동트(B+PW+SW)	4	
3	CE89030000A3	V폴리118-B2	1	
4	CE10050000A4	필름, 12.5x23x45	1	
5	22217-120000	스프링모서	1	
6	22551-050300	필름키(TC)	1	
7	28737-120002	복합너트(세목)	1	
8	CE89030000A4	실230	1	
9	CE89090000A4	실235	1	

71. 1번 풀리

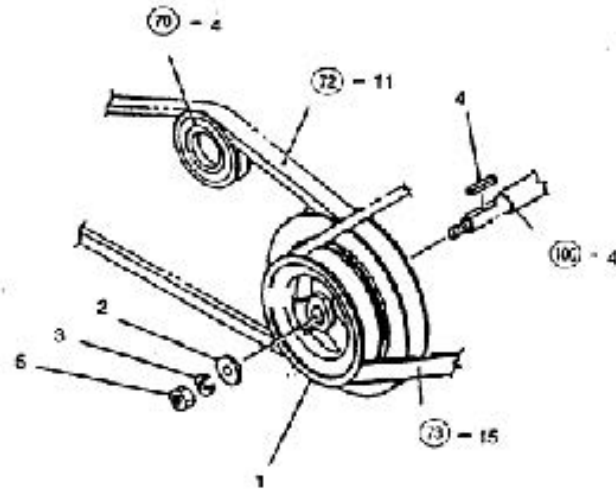

71. 1번 풀리

순번	부품명	부품명	수량	비고
No.	Part No.	Part Name	Qty	Remarks
1	CE71010000A2	V풀리 198-140C	1	
2	CE10050000A4	필름 세 12.5x28x45	1	
3	22217-120000	스프링 세	1	
4	22551-050850	키 5x85	1	
5	28737-120002	백크너트(세트)	1	

75.흡인벨트

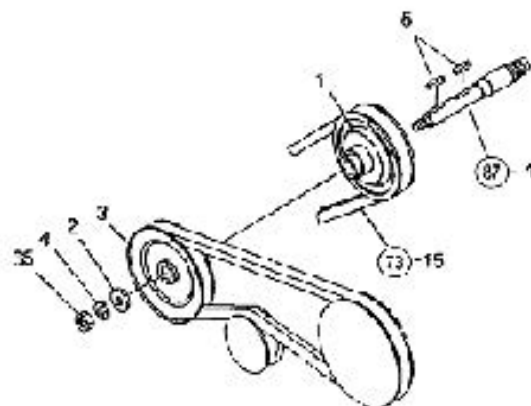

75.흡인벨트

순번 No.	부품명 Part No.	품명 Part Name	수량 Qty	비고 Remarks
1	CE75010000A4	V풀리 120C	1	
2	CE10050000A4	필름서 12.5x28x45	1	
3	CE75030000B4	V풀리131-B	1	
4	22217-120000	스프링롤러	1	
5	22551-050250	필름키(TC)	2	
6	26737-120002	백라이트(세믹)	1	

76. 사이드커버(좌)

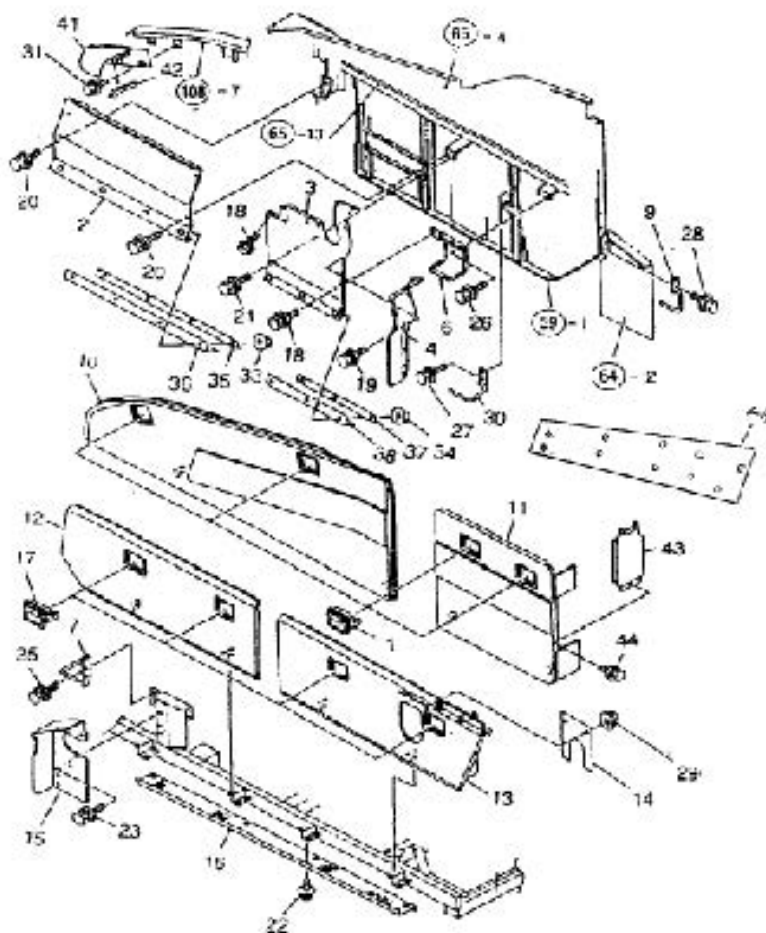

76. 사이드커버 (좌)

[illegible]

84. 짚배출 구동 케이스

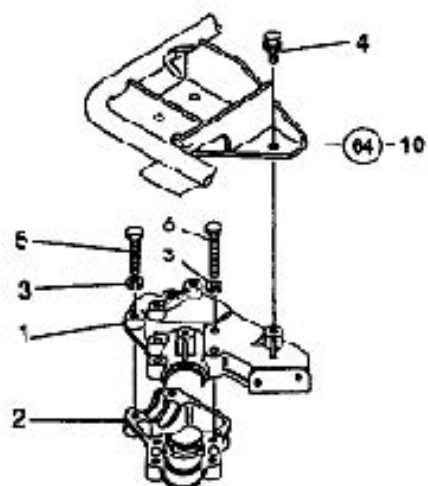

84. 짚배출 구동 케이스

순번	부품명	품명	수량	비고
No.	Part No.	Part Name	(Q'ty)	Remarks
1	C E94010000A1	중배출케이스상	1	
2	C E94020000A2	중배출케이스하	1	
3	22217-030000	스프링모서	8	
4	28014-030202	모서물리모드(PWY+SW)	4	
5	28118-030452	회각보통트	4	
6	28118-030602	회각모드	2	

87. 피드체인 구동 축

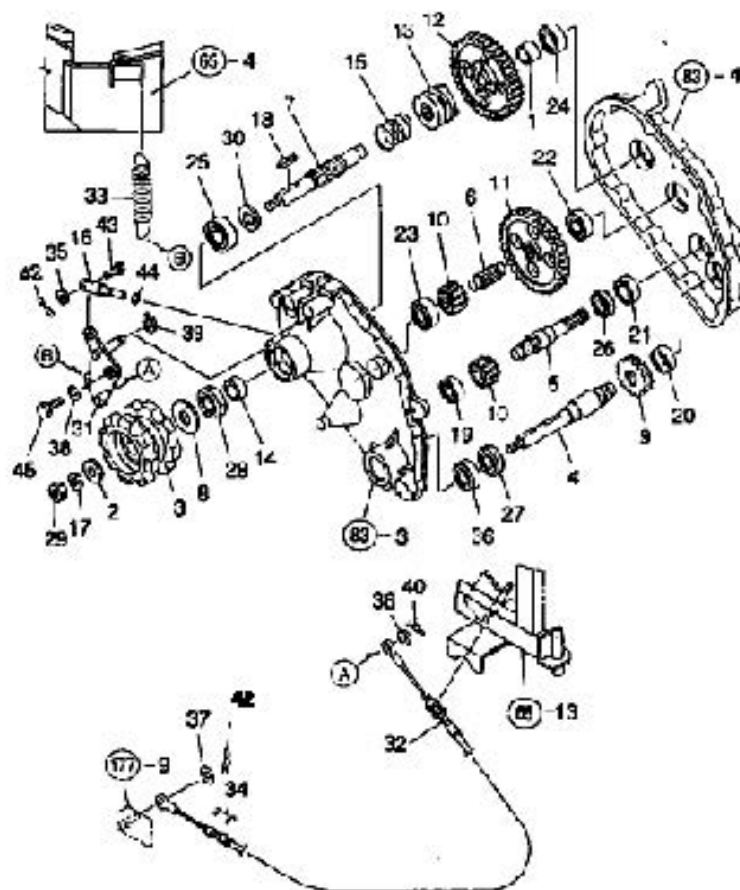

87. 피드체인 구동 축

번호	부품 번호	품명	수량	비고
No.	Part No.	Part Name	Qty	Remarks
37	22137-080000	필로우셔(마찰륜)	1	
38	22217-080000	스프링셔	1	
39	22242-000120	스냅링(C형)	1	
40	22280-080000	스냅링	1	
41	22217-080000	스프링셔	1	
42	22417-180180	축핀	1	
43	22487-080220	두부핀	1	
44	24480-102004	오일실	1	(10.24311-000070)
45	28118-080854	축각널트	1	
46	28717-080002	축각널트	1	

89. 탈극릉 조합 관계

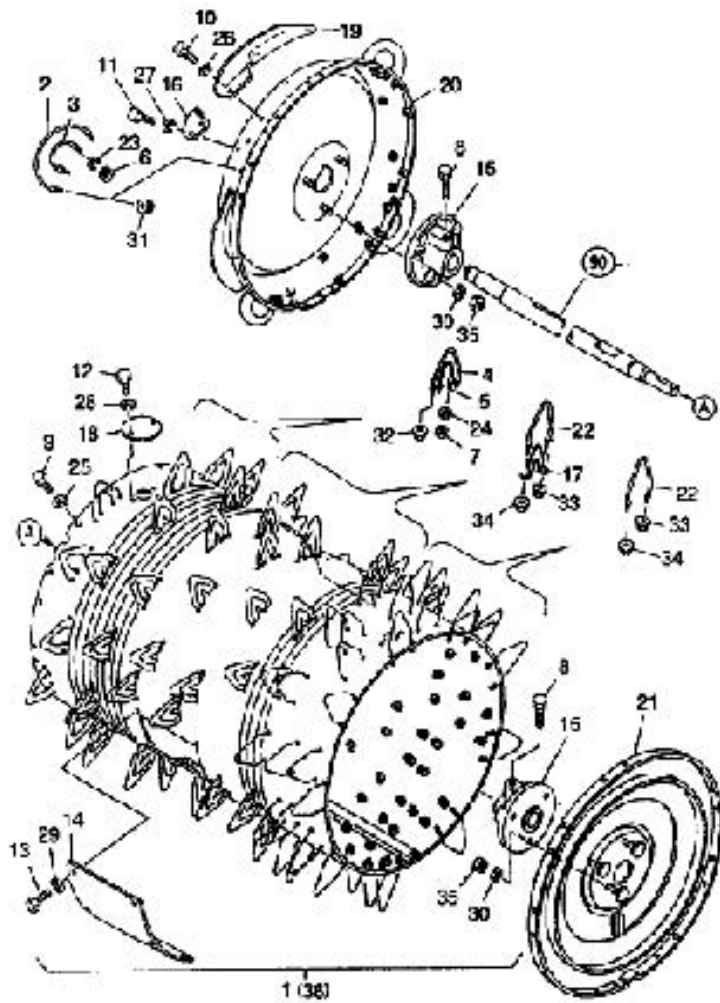

89. 탈곡률 조합 관계

[illegible]

90. 탈곡용 축 메탈

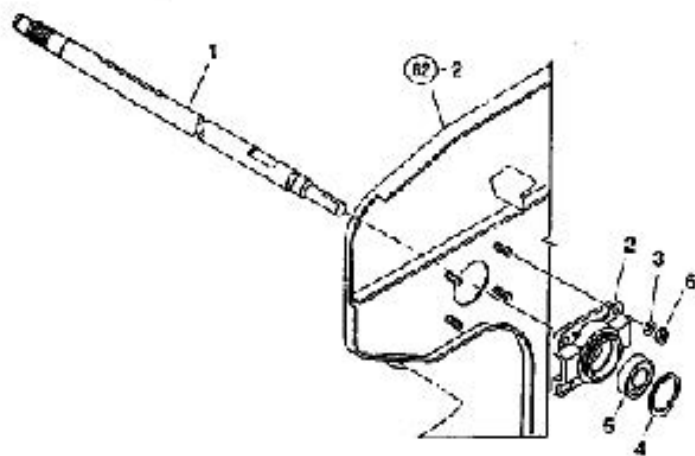

90. 탈곡용 축 메탈

순서 No.	부품 명 Part No.	품명 Name	수량 QTY	비고 Remarks
1	CE90010000A3	탈곡축	1	
2	CE90020000B3	탈곡축구메탈	1	
3	22217-030000	스프링washer	4	
4	22252-000520	구멍플라스틱(C필)	1	
5	TT72030000A4	버어필TM205	1	
6	26717-030002	록킹너트	4	

91. 탈곡실커버

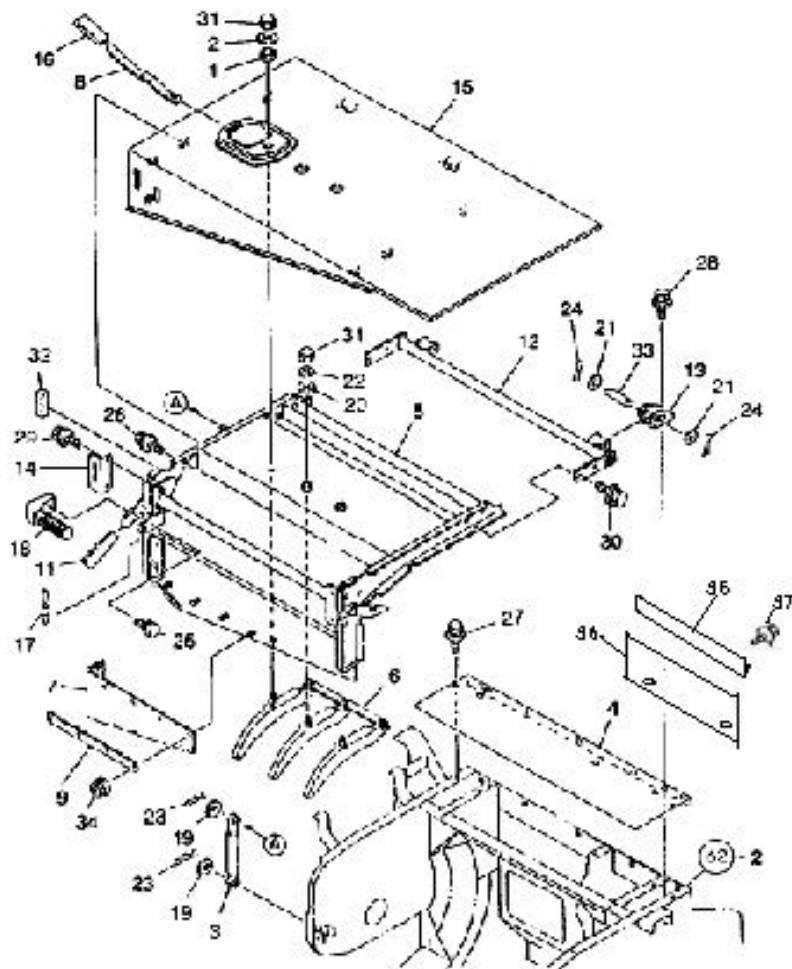

91. 탈곡실커버

번호	부품 번호	품명	수량	비고
No.	Part No.	Part Name	Qty	Remarks
1	CE9040000A4	볼트 16.1X21.7X3	1	
2	CE91020000A4	폴리펄용 서	1	
3	CE91030000A4	가스스프링 530	1	
4	CE91040000A2	탈곡실커버부착판	1	
5	CE91050000B1	탈곡실커버	1	
6	CE91060000A3	슬리브	1	
7	CE91070000A3	슬리브 A	1	
8	CE91080000A3	슬리브 B	1	
9	CE91090000A4	슬리브	1	
11	CE91110000A4	사이드롤러치송결이	1	
12	CE91120000A2	탈곡실커버지결	1	
13	CE91130000A4	탈곡실커버지결판 C	2	
14	CE91140000A4	고정패드스토퍼	1	
15	CE91150000B1	탈곡실커버	1	
16	CE91160000A4	조절레버송결이	1	
17	CA45140000A4	스프링 2.5X17.5X7.4	1	
18	CE91180000A3	탈곡실커버송결이	1	
19	22137-080000	펄용 서(마분)	2	
20	22137-090000	펄용 서(마분)	2	
21	22137-100000	펄용 서(마분)	2	
22	22217-090000	스프링용 서	2	
23	22380-090000	스프링	2	
24	22417-200200	슬리브	2	
25	26013-030182	용 서 조절 펄용 서(+SW)	2	
26	26014-080182	용 서 조절 펄용 서(B+SW+PW)	9	
27	26014-030182	용 서물이물드(B+PW+SW)	7	
28	26014-030202	용 서물이물드(PW+SW)	4	
29	26014-030202	용 서물이물드(PW+SW)	6	
30	26494-100254	용 서 조절 펄용 서 펄용 서(+SW, PW)	4	
31	26657-030002	슬리브	3	
32	CE91320000A4	슬 20X20X70	1	
33	22498-100550	두부	2	
34	26387-080002	펄용 지너드	5	
35	CE91350000A4	시트 누름판	1	
36	CE91360000A3	우측 누름판	1	
37	26494-030252	용 서 조절 펄용 서 펄용 서(+SW, PW)	2	

91. 탈곡실커버

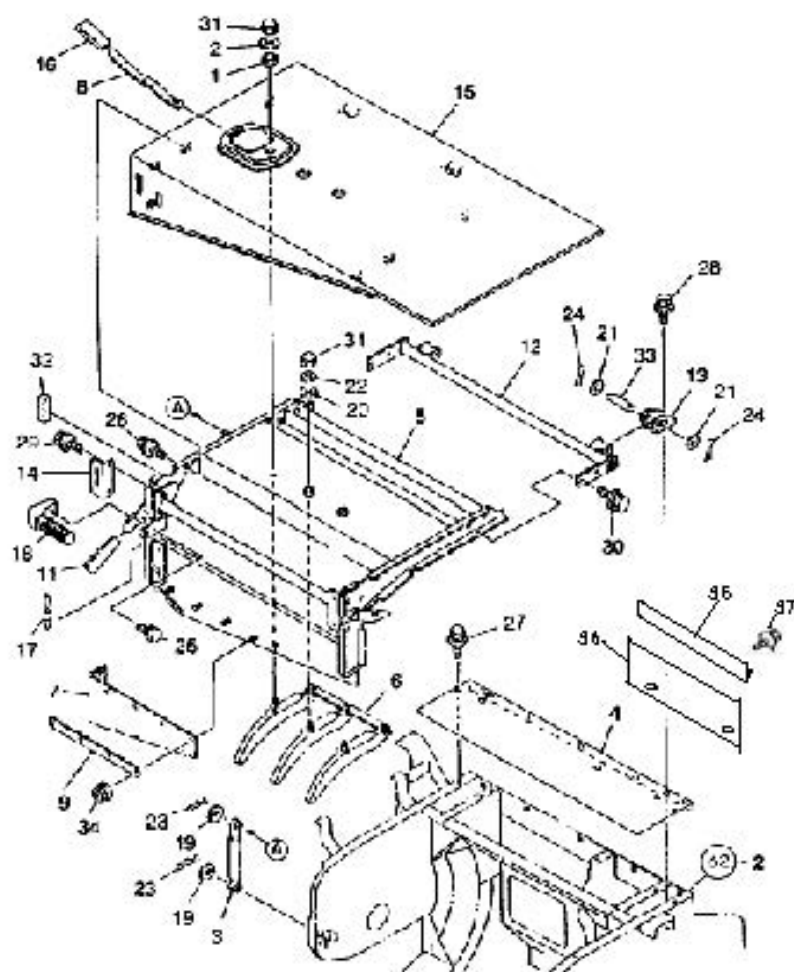

91. 탈곡실커버

[illegible]

93. 처리통속관계

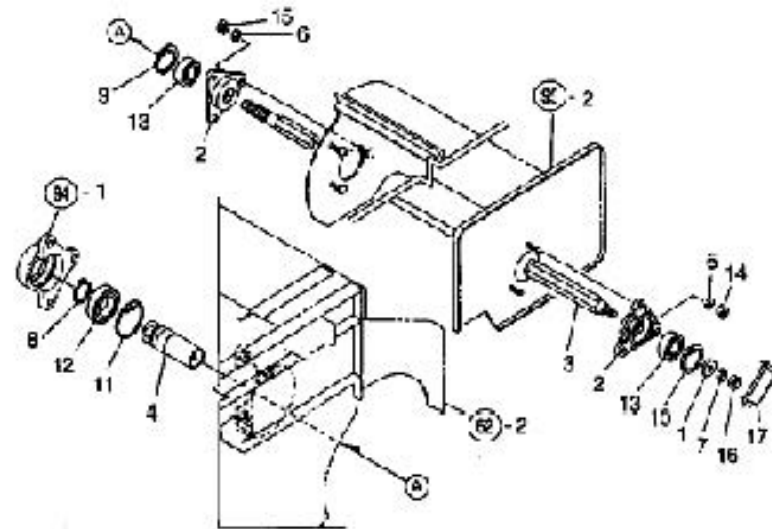

93. 처리통속관계

순번 No.	부품명 Part No.	품명 Part Name	수량 (QTY)	비고 Remarks
1	CE10050000A4	필름서 12.5X23X45	1	
2	CE93020000A3	처리통머플러	2	
3	CV93030000A3	처리통속	1	
4	CT93040000A4	처리통구동보스	1	
5	22217-030000	스프링용서	3	
6	22217-030000	스프링용서	3	
7	22217-120000	스프링용서	1	
8	22242-000350	속출스니핑	1	
9	22252-000470	구동출스니핑47	1	
10	22252-000470	구동출스니핑47	1	
11	22252-000820	구동출스니핑(C필)	1	
12	24104-080074	문베어링	1	
13	24104-082044	문베어링	2	
14	26717-030002	롤러너드	3	
15	26717-030002	롤러너드	3	
16	26737-120002	롤러너드(세믹)	1	
17	CE93170000A3	머플러커버	1	
18	CV93130000A4	롤러20.2X27.2X3	2	

94. 처리통구동축관계

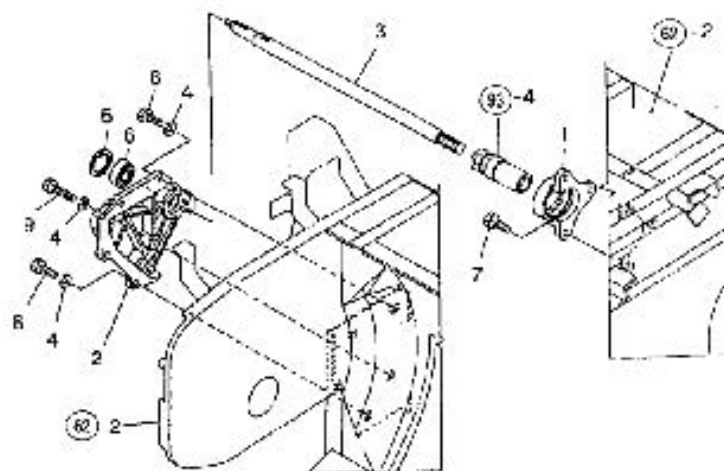

94. 처리통구동축관계

순번 No.	부품명 Part No.	품명 Name	수량 (QTY)	비고 Remarks
1	CE94010000A3	처리통머출중	1	
2	CE94020000B1	처리통머출경	1	
3	CE94030000A3	처리통구동축	1	
4	22217-100000	스프링 와셔	5	
5	22252-000470	구동휠스냅링47	1	
6	24104-082044	문베어링	1	
7	28014-100302	와셔조립축조립트 (+SW, PW)	3	
8	28117-100302	축조립트	4	
9	28117-100502	8각보링트	1	

95. 처리통커버관계

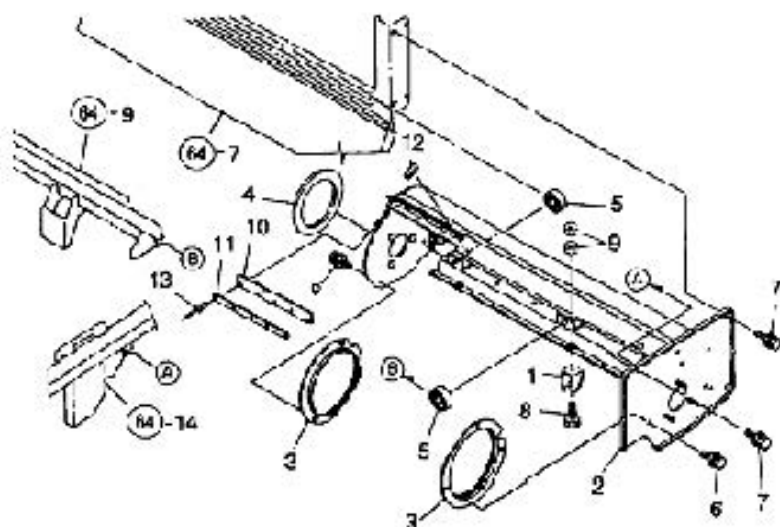

95. 처리통커버 관계

순번 No.	부품명 Part No.	품명 Part Name	수량 (QTY)	비고 Remarks
1	CC85010000A4	물막이 F	5	
2	CE95020000C1	처리통커버이소조금	1	
3	CE95030000A3	처리통커버이소	2	
4	CE95040000A4	실170x120	1	
5	24104-080014	문방어합	4	
6	28014-080182	문방조립특수금속(B+SW+PW)	6	
7	28014-100182	문방조립특수금속(+SW, PW)	3	
8	28118-030252	특수금속	5	
9	28717-030002	특수너트	10	
10	CE95100000A4	실233	1	
11	CE95110000A4	실누름판233	1	
12	CE95120000A4	실누름판지 15x35	1	
13	22835-320751	도르머리브라인드러브	5	

96. 요동축관계

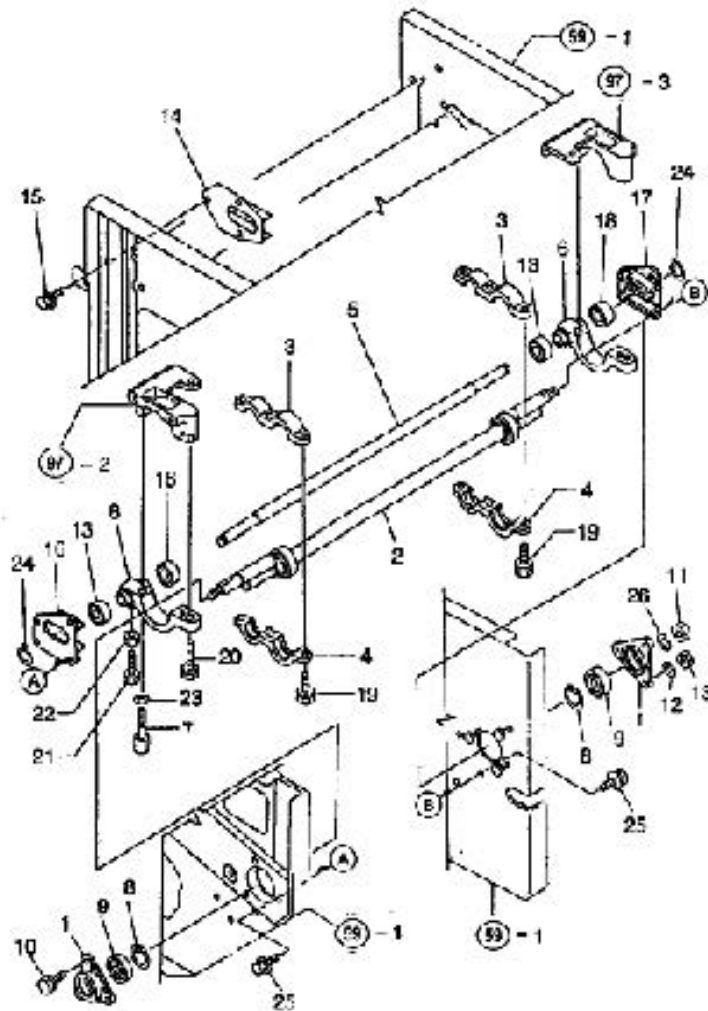

96. 요동축관계

순서 No.	부품명 Part No.	품명 Name	수량 QTY	비고 Remarks
1	CE98010000B4	요동축받이	2	
2	CV98020000A3	요동축조립	1	
3	CV98030000A4	요동구동축A	2	
4	CV98040000A4	요동구동축B	2	
5	CV98050000A3	요동지지축	1	
6	CV98060000A3	요동지지축	2	
7	CV98070000A4	요동구동축	2	
8	22252-000400	스프링(C필)	2	
9	24104-082034	무늬어필	2	
10	28013-030202	무늬조립축받이(+SW)	3	
11	28737-120002	축받이(세목)	1	
12	22217-030000	스프링무늬	3	
13	28717-030002	축받이	3	
14	CE98140000A3	무늬지지대	2	
15	28014-030182	무늬지지대(B+PW+SW)	6	
16	CV98160000B3	무늬지지대L	1	
17	CV98170000B3	무늬지지대R	1	
18	24104-082024	무늬어필	4	
19	28013-030252	무늬조립축받이(+SW)	6	
20	28013-100402	무늬조립축받이(+SW)	2	
21	28118-100302	축받이	2	
22	28717-100002	축받이	2	
23	22217-100000	스프링무늬	2	
24	22242-000150	스프링(C필)	2	
25	28014-030202	무늬지지대(PW+SW)	3	
26	22217-120000	스프링무늬	1	

97. 요동선별판관계

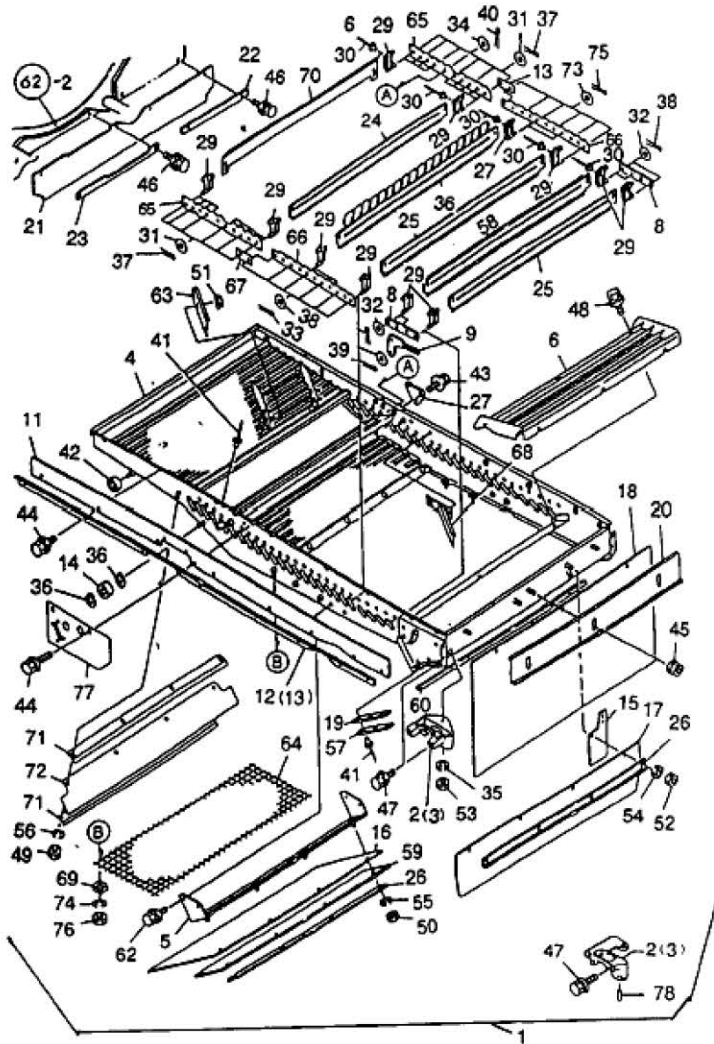

97. 요동선별판관계

번호 No.	부품 번호 Part No.	품명 Part Name	수량 (Q'ty)	비고 Remarks
1	CV97010000E9	요동선별판조함	1	
2	CV97020000B3	요동축받이(후)L	1	
3	CV97030000B3	요동축받이(후)R	1	
4	CG97040000D0	요동판조함	1	
5	CE97050000B3	극물후판조함	1	
6	CT97060000C2	휠롤 600EX	1	
8	CE97080000A4	선별판조절판B	2	
9	CE97090000A4	선별핀조절레버	1	
11	CE97110000C2	요동사이드실	2	
12	CE97120000B2	사이드실누름판L	1	
13	CE97130000B2	사이드실누름판R	1	
14	CE97140000A4	요동틀러	2	
15	CE97150000A4	2번사이드실	2	
16	CE97160000A4	1번실	1	
17	CE97170000A4	2번실	1	
18	CT97180000B4	요동후실	1	
19	CE97190000A4	후사이드실	2	
20	CT97200000A3	후실누름판	1	
21	CA00004864A	요동전실	1	(10,CE97210000A3)
22	CE97220000A4	앞쪽실누름 A	1	
23	CA00005970A	앞쪽실누름 BA	1	(10,CE97230000A4)
24	CE97240000C4	핀 46X615	5	2009
25	CE97240000C4	핀 46X615	7	2009
26	CE97260000A4	요동실(하)누름	3	
27	CE97270000A4	축받이B	1	
29	CE97290000A4	핀받이	48	
30	22687-400771	둥근머리브라인드리벳(강)	28	
31	22117-080000	평와셔(소형)	18	
32	22117-080000	평와셔(소형)	5	
33	22117-080000	평와셔(소형)	4	
34	22117-140000	평와셔(소형)	1	
35	22217-080000	스프링와셔	2	
36	22242-000120	스냅링(C형)	4	
37	22417-200150	할핀	18	
38	22417-200150	할핀	5	
39	22417-200150	할핀	4	

97. 요동선별판 관계

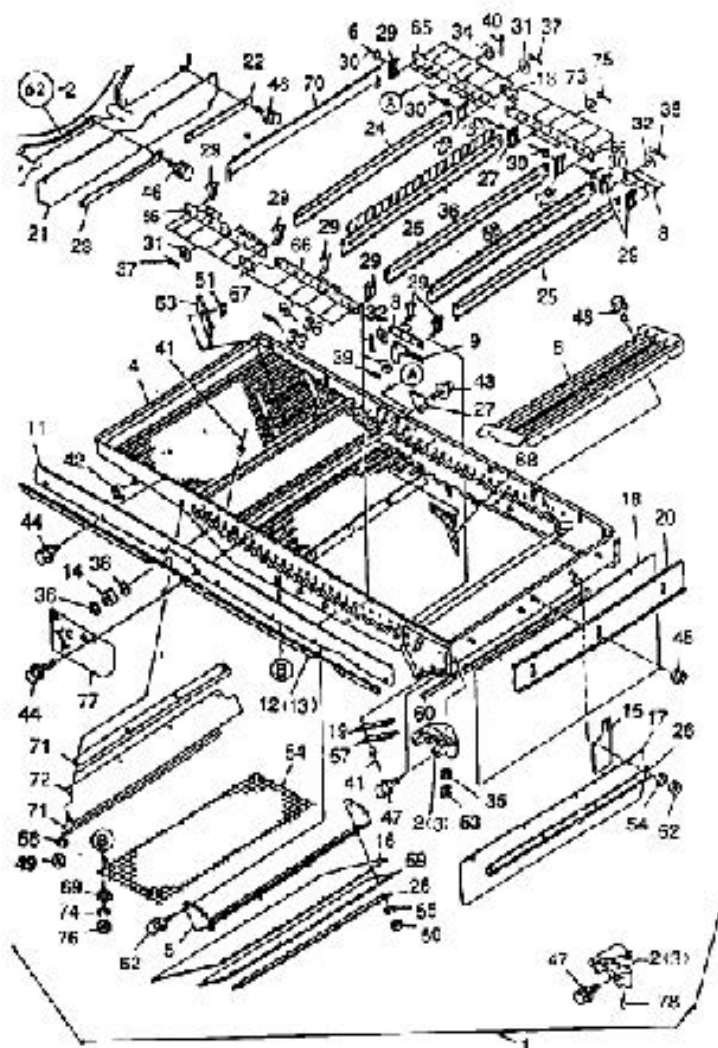

97. 요동선별판 관계

품명	부품 명	단	수	비고
No.	Part No.	Part Name	(QTY)	Remarks
40	22417-25 02 00	축전	1	
41	22885-32 10 31	동근머리브라임드러브	10	
42	24104-08 20 14	문베어입	2	
43	28 014-08 01 22	동.서조립책독음트 (PW+SW)	2	
44	28 014-08 01 82	동.서조립책독음트 (B+SW+PW)	13	
45	28 887-08 00 02	플랜지너트	3	
46	28 014-08 01 82	동.서조립책독음트 (B+SW+PW)	4	
46	28 014-08 01 82	동.서조립책독음트 (B+SW+PW)	4	
47	28 014-03 02 52	동.서조립책독음트 (PW+SW)	4	
48	28 014-03 01 82	동.서물이음트 (B+PW+SW)	3	
49	28 717-08 00 02	책독너트	4	
50	28 717-08 00 02	책독너트	4	
51	28 887-08 00 02	플랜지너트	4	
52	28 717-08 00 02	책독너트	4	
53	28 717-03 00 02	책독너트	2	
54	22217-08 00 00	스프링 동.서	4	
55	22217-08 00 00	스프링 동.서	4	
56	22217-08 00 00	스프링 동.서	4	
57	CE970414 01 A4	실가리B	2	
58	CE9753 00 00 A4	선별집D	2	
58	CE9753 00 00 A4	선별집D	2	
59	CE9759 00 00 A4	2번검실	1	
60	CE978 00 00 A4	배전실B20	1	
61	CE9724 00 00 B4	핀48x8 15	1	
62	28 014-03 01 82	동.서물이음트 (B+PW+SW)	4	
63	CG97830 00 0 A4	리드판A	2	
64	CG97840 00 0 B3	선별B 15	1	
65	CT9785 00 00 A3	선별집조립판	2	
66	CG97860 00 0 A3	선별판조립판A R	2	
67	CG97870 00 0 A4	선별연결판	2	
68	CT9788 00 00 A3	리드판B	1	
69	CG97890 00 0 A4	선별집조립동.서 7.5	9	
70	CG977 00 00 0 A4	핀30x8 15	4	
71	CG97710 00 0 A4	배전가이드실누름판	2	
72	CG97720 00 0 A3	선별배전실	1	
73	22117-03 00 00	필동.서 (소필)	22	

97. 요동선별판관계

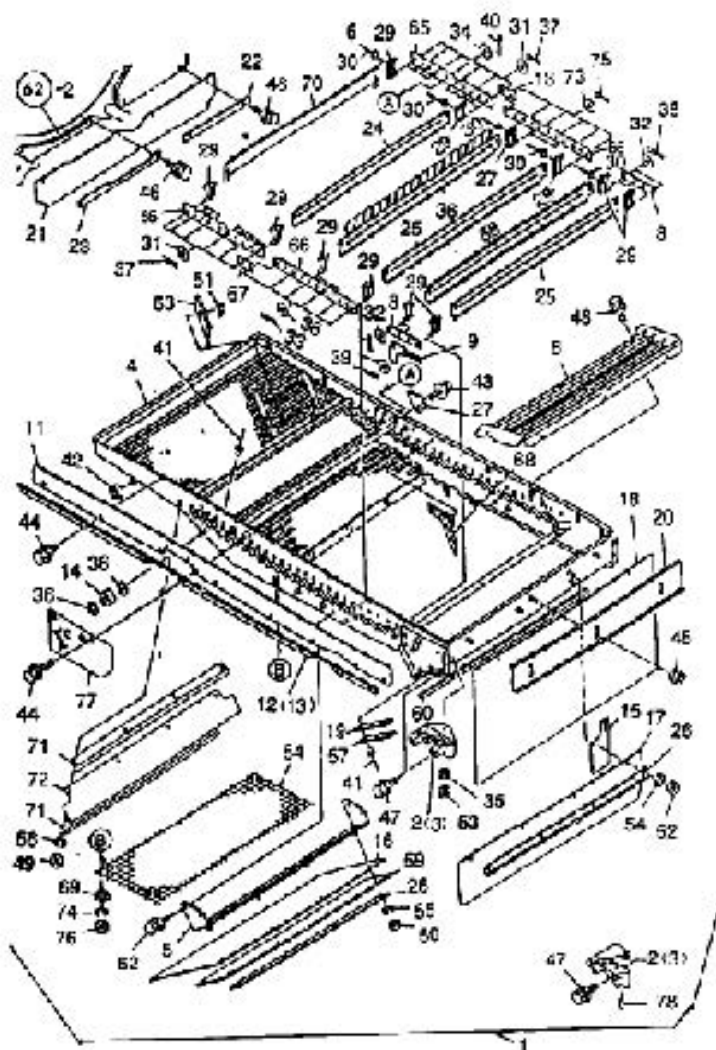

97. 요동선별판관계

순번	부품 명	품 명	수량	비고
No.	Part No.	Part Name	(QTY)	Remarks
74	22217-080000	스프링 덮개	9	
75	22417-200150	축핀	22	
76	26717-080002	회전너트	9	
77	C09777000043	지열시일	1	
78	C00003020144	정밀핀3x28	2	
79	C09777900044	선별핀L	5	

99. 풍구팬 관계

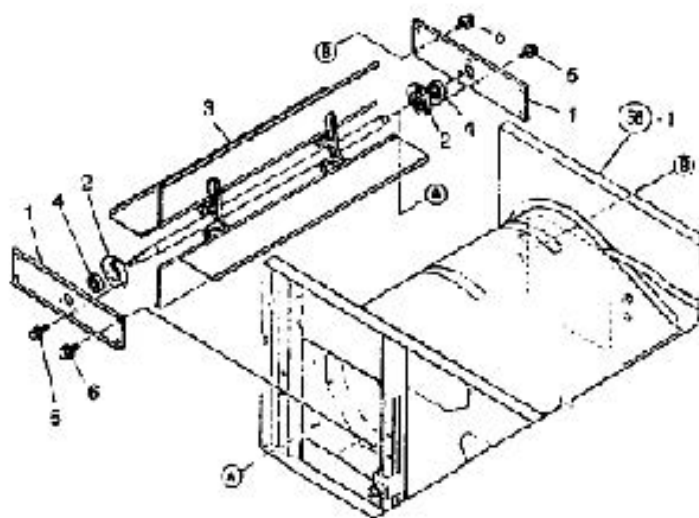

99. 풍구팬관계

순번 No.	부품명 Part No.	품명 Part Name	수량 Qty	비고 Remarks
1	CE99010000C3	풍구대	2	
2	CE99020000B4	볼리대40	1	
3	CG99030000C2	풍구받조금	1	
4	24104-082034	볼볼리대	2	
5	28014-080122	모서리조금(PW+SW)	6	
6	28014-080162	모서리대(B+PW+SW)	7	

100. 1번컨베이어 관계

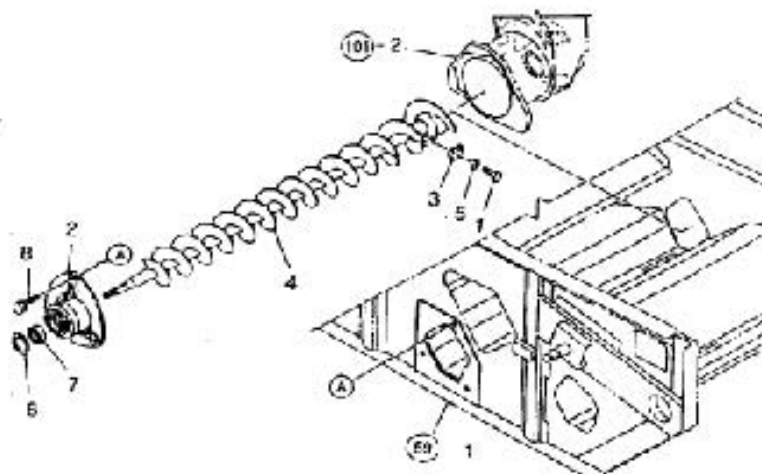

100. 1번컨베이어 관계

번호 No.	부품 번호 Part No.	품명 Name	수량 QTY	비고 Remarks
1	CB33090000A4	흑색 고무 8x12(11T)	2	
2	CEA0020000B3	컨베이어머신	1	
3	CEA0030000A4	롤리스프링	1	
4	CEA0040000B2	1번컨베이어조금	1	
5	22217-080000	스프링 덮개	2	
6	22252-000470	구멍플스 나일47	1	
7	24104-083034	문베어링	1	
8	28013-030202	모서리조립흑색 고무 (+SW)	3	

103. 양곡투입구관계

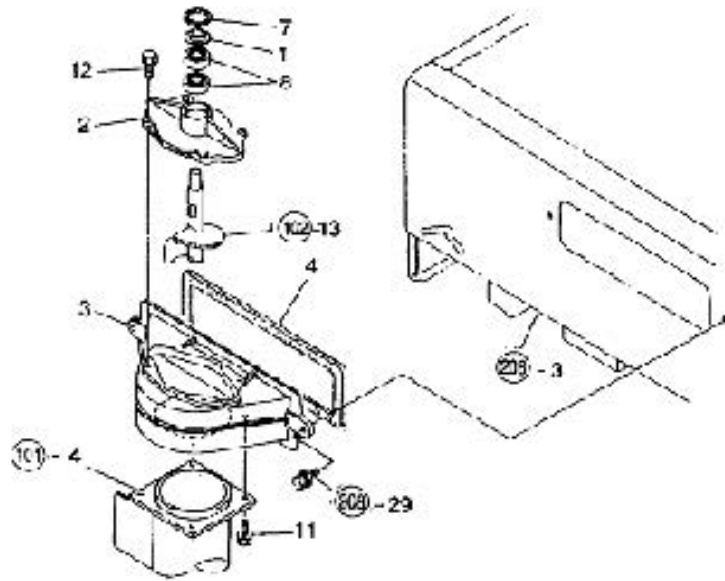

103. 양곡투입구관계

번호	부품 번호	품명	수량	비고
No.	Part No.	Part Name	Qty	Remarks
1	CEA3 01 000 0A4	배어입커버	1	
2	CEA3 02 000 0A3	양곡투입구매출	1	
3	CEA3 03 000 0B1	양곡투입구 (T)	1	
4	CEA3 04 000 0A3	투입구실(T)	1	
7	22252-00 0400	스프링 (C필)	1	
9	24104-082034	문베어링	2	
11	28 013-03 02 02	동.서조립특검문드 (B+PW+SW)	4	
12	28 013-03 02 02	동.서조립특검문드 (B+PW+SW)	4	

104. 2번컨베이어관계

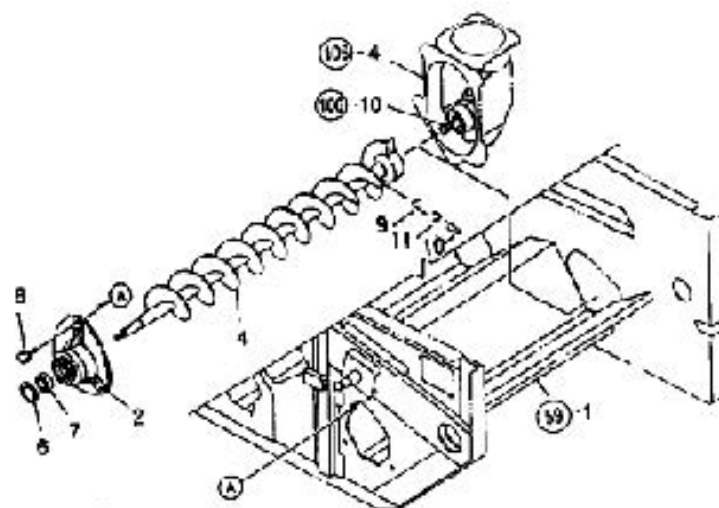

104. 2번컨베이어관계

순번 No.	부품명 Part No.	품명 Name	수량 Qty	비고 Remarks
2	CEA0020000B3	컨베이어머신	1	
4	CEA4040000E2	2번컨베이어	1	
8	22252-000470	구동롤스니핑47	1	
7	24104-083034	로버머신	1	
3	28013-030202	모터조립축조립트(+SW)	3	
9	CEA0030000A4	롤리스프링	1	
10	CB99090000A4	축조립트8x12(11T)	2	
11	22217-080000	스프링모터	2	

109. 피드체인커버 관계

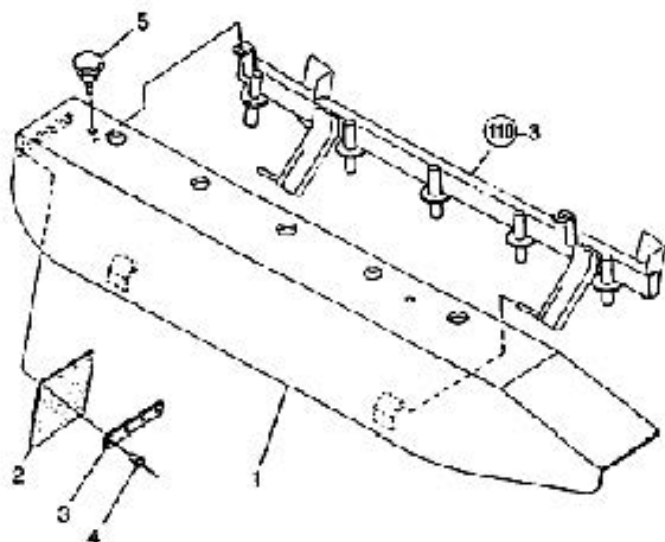

109. 피드체인커버 관계

번호 No.	부품 번호 Part No.	품명 Part Name	수량 Qty	비고 Remarks
1	CEA9 01 0 00 0B1	피드체인커버	1	
2	CEA9 02 0 00 0A4	체인커버실	1	
3	CEA9 03 0 00 0A4	실누름판	1	
4	C&S15 00 00 A4	손잡이못트3	2	
5	22895-32 07 51	돌근머리브라임드러벌	4	

110. 쥘누름판 관계

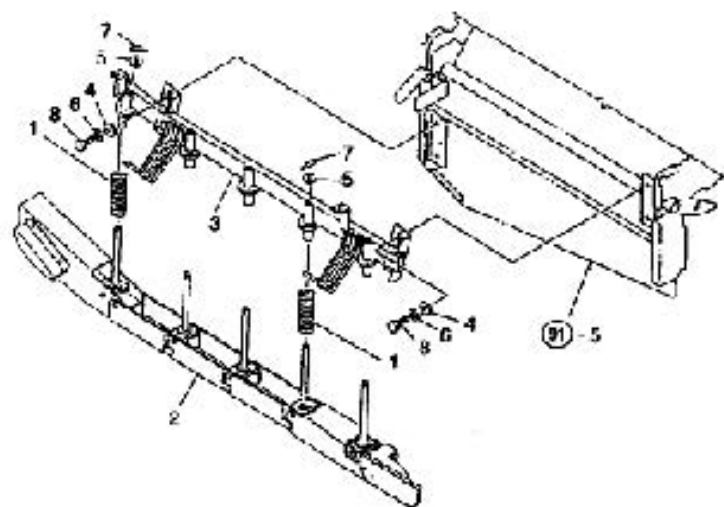

110. 쥘누름판 관계

순번 No.	부품명 Part No.	품명 Part Name	수량 (QTY)	비고 Remarks
1	CEB0010000A4	쥘누름판 스프링	5	
2	CEB0020000A2	쥘누름판	1	
3	CEB0030000A2	쥘누름판	1	
4	CE58130000A4	핀 10.5x23x4.5	4	
5	CEB0050000A4	와셔 M12	5	
7	22417-400200	너트	5	
8	28013-100302	모서리조립용 금속 (+SW)	4	

117. HST

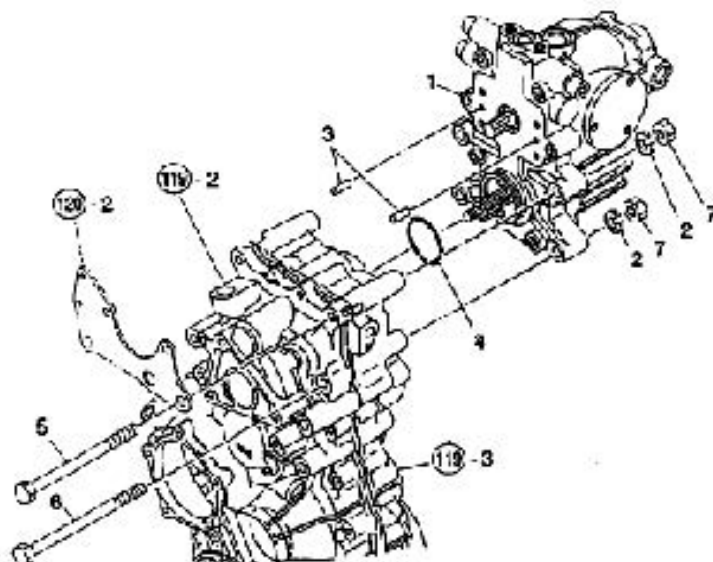

117. HST

순번	부품명	품명	수량	비고
No.	Part No.	Part Name	(Q'ty)	Remarks
1	CGB701000040	HST조종	1	
2	22217-120000	스프링클러	4	
3	22312-030200	필립핀	2	
4	24341-000500	O-링	1	
5	26116-121752	모드12X175	3	
6	26116-121902	모드12X190	1	
7	26716-120002	복조너드	4	

120. 미션입력

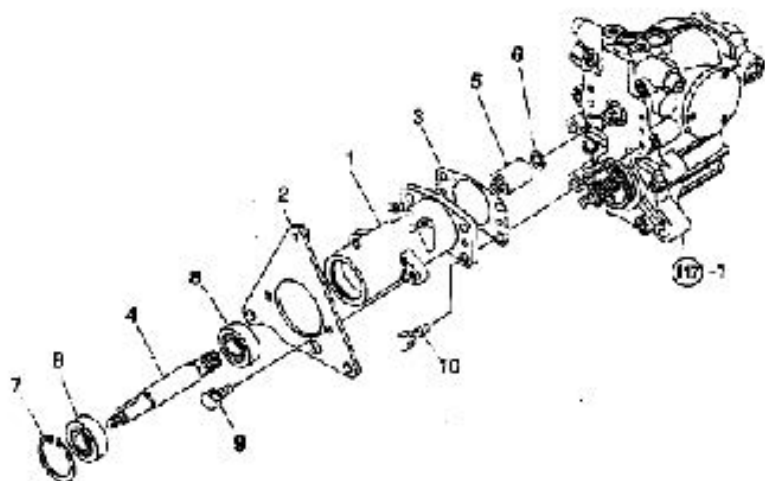

120. 미션인력

순번	부품명	단위	수량	비고
No.	Part No.	Part Name	(QTY)	Remarks
1	CFC0010000A3	미성밀력케이스	1	
2	CFC0020000B3	언결판	1	
3	CFC0030000A4	밀집(밀력케이스)	1	
4	CFC0040000A4	밀력축	1	
5	CFC0050000A4	조인트20x42	1	
6	22252-000170	스납인(구멍홀) 17	1	
7	22252-000521	구멍홀스납인	1	
8	24104-063044	분배어댑	2	
9	26013-100252	모서 조립력축 헤드(+SW)	2	
10	26013-100302	모서 조립력축 헤드(+SW)	4	

121. 주축

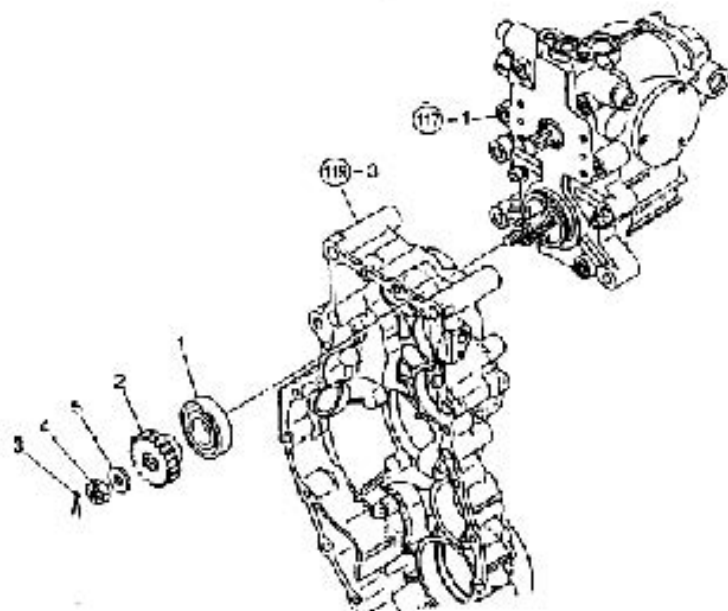

121. 주축

순번 No.	부품명 Part	품명 Name	수량 (Q'ty)	비고 Remarks
1	TT39 09 0 00 0A4	배어릴TWB208	1	
2	CFC1020 00 0A4	기어21	1	
3	22417-320250	축지	1	
4	28377-120002	출물이너트(세목)	1	
5	CFC1050 00 0A4	모세12.5X30X4.5	1	

122. 변속축

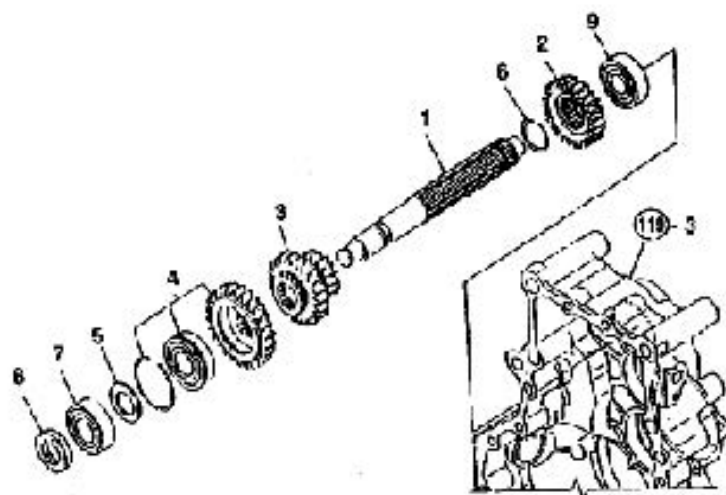

122. 변속축

순서 No.	부품명 Part No.	품명 Name	수량 Qty	비고 Remarks
1	CFC2010000A3	변속축	1	
2	CFC2020000A4	기어27	1	
3	CFC2030000A3	기어17x22	1	
4	CFC2040000A9	기어28조금	1	
5	CFC2050000A4	라이너25x38x1.8	1	
6	22207-030230	스플라인(윤활)30x2.3	1	
7	24101-082054	문베어링	1	
8	24421-254208	오일실	1	
9	CFC2090000A9	베어링8304R	1	

123. 브레이크축

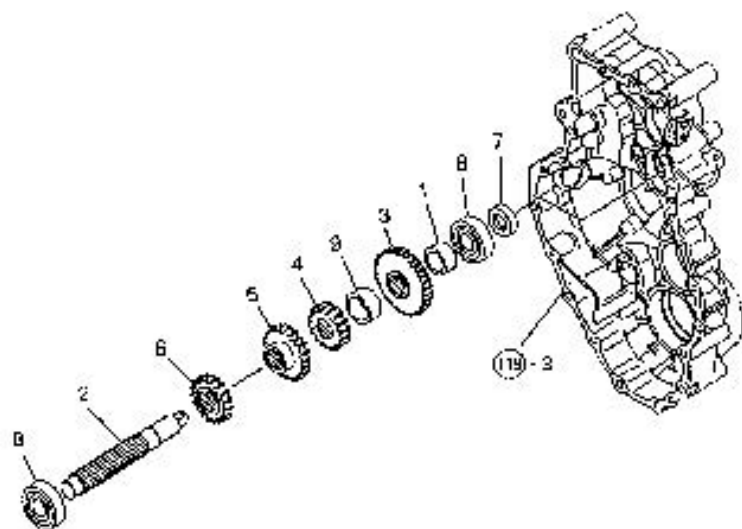

123. 브레이크축

순서 No.	부품명 Part No.	품명 Part Name	수량 Qty	비고 Remarks
1	CFC3010000A4	축 30x33x20	1	
2	CFC3020000A3	브레이크축	1	
3	CFC3030000A4	기어38	1	
4	CFC3040000A4	기어19	1	
5	CFC3050000A4	기어23	1	
6	CFC3060000A4	기어19	1	
7	CFC3070000A4	오일실25x42x11	1	
8	24101-063054	문베어링	2	
9	CFC3090000A4	축 35.7x42.7x20	1	

125. 사이드클러치축

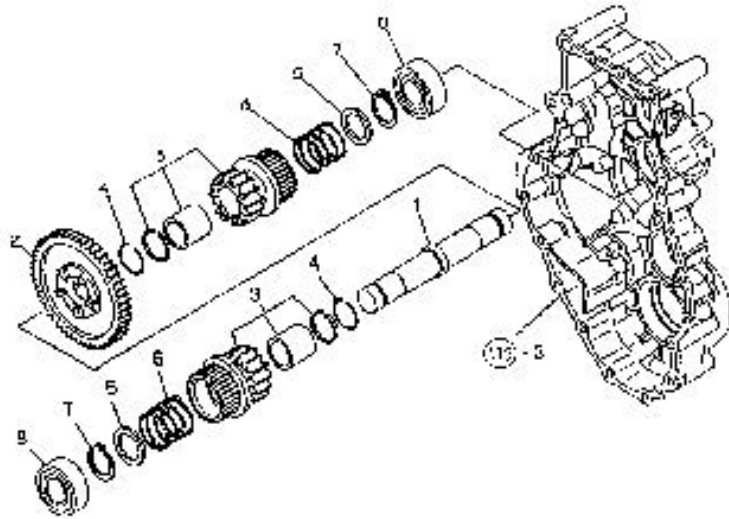

125. 사이드클러치축

순서 No.	부품명 Part No.	품명 Part Name	수량 Qty	비고 Remarks
1	CFC5010000A3	사이드클러치축	1	
2	CFC5020000A3	센터기어	1	
3	CFC5030000A3	사이드기어조립	2	
4	CFC5040000A4	스프링42.8	2	
5	CFC5050000A4	라이너35.5x52x2	2	
6	CFC5060000A4	스프링4.5x51.5x88	2	
7	22242-000850	속클스프링	2	
8	24101-062074	문버어립	2	

126. 감속축

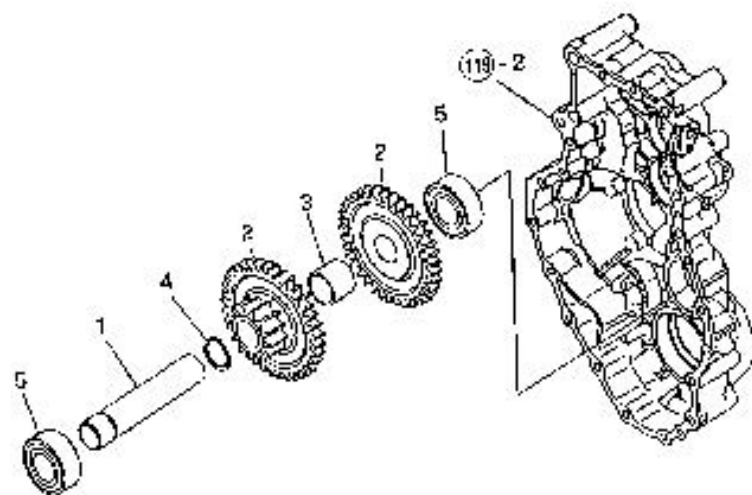

126. 감속축

품명	부품명	품명	수량	비고
No.	Part No.	Part Name	Qty	Remarks
1	CFC8010000A4	감속축	1	
2	CFC8020000A4	감속기어13X37	2	
3	CFC8030000B4	플라38X43X35	1	
4	22242-000850	속출스냅링	1	
5	24512-052074	베어링5207	2	

127. 차축

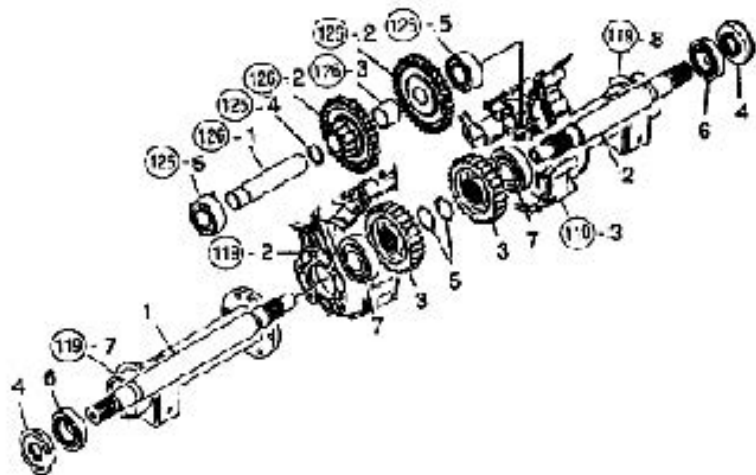

127. 차속

[illegible]

128.부변속

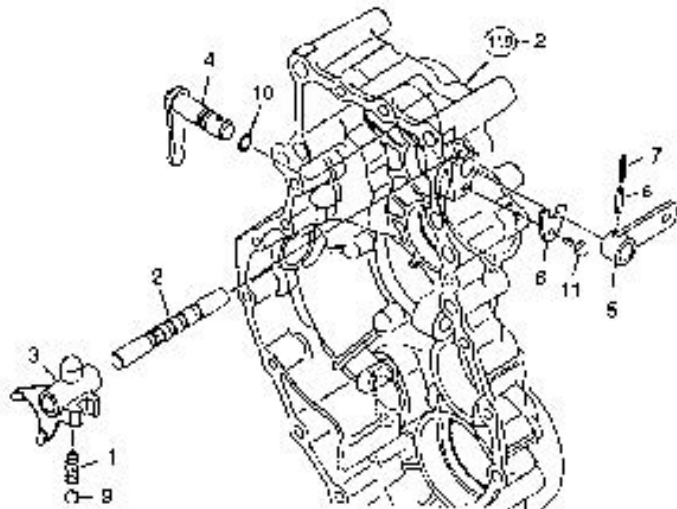

128.부변속

순서 No.	부품명 Part No.	품명 Part Name	수량 Qty	비고 Remarks
1	CE14200000A4	포커스프링	1	
2	CFC8020000A4	포커스	1	
3	CFC8030000A3	부변속포커	1	
4	CFC8040000A4	부변속시프팅	1	
5	CFC8050000A4	부변속물	1	
6	CFC8060000A4	스토퍼	1	
7	22851-085025	스프링핀	1	
8	22851-080025	스프링핀	1	
9	24190-100001	볼 5/16"	1	
10	24811-000140	O링(P필)	1	
11	28013-080142	모서 조립 볼트 세트(+SW)	1	

[illegible][illegible]

136. 사이드클러치조작

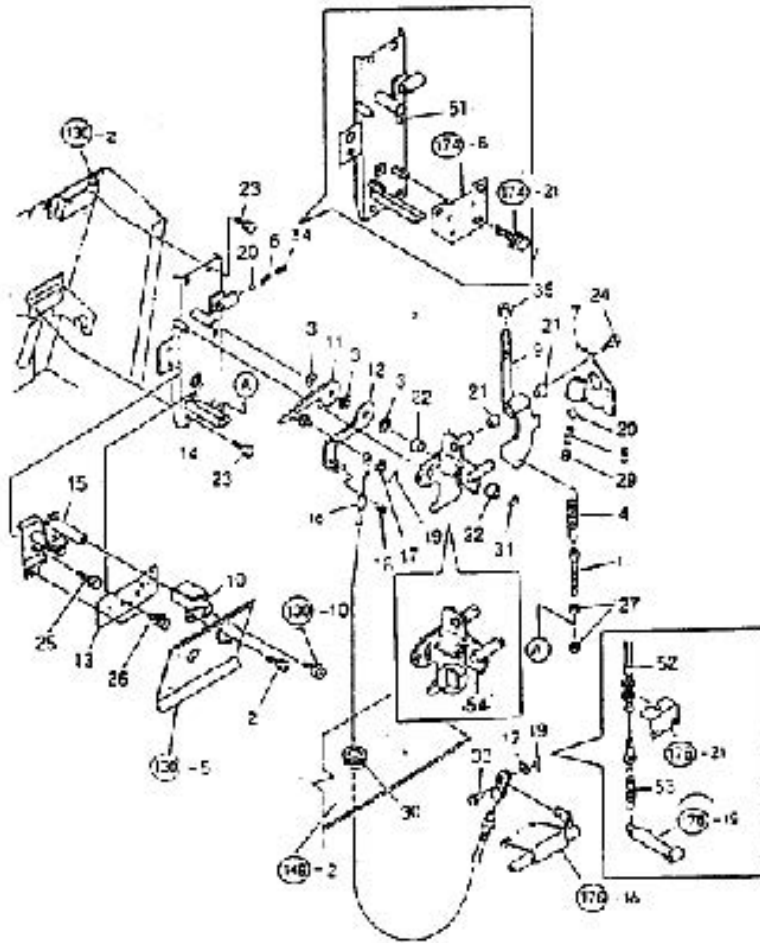

136. 사이드클러치조작

번호	부품 번호	품명	수량	비고
No.	Part No.	Part Name	Qty	Remarks
35	28757-120002	복각고정너트	1	스킹된
35	22117-030000	필통셔(소일)	1	
38	22417-200180	축핀	1	
51	CVD8510000A2	사이드클러치회부대	1	스킹된
52	CTD8520000B3	스티어링휠이어	1	스킹된, 2007
53	CTD8530000A4	스프링16x82	1	스킹된
54	CTD8540000A3	사이드클러치휠	1	스킹된

138. 부변속조작

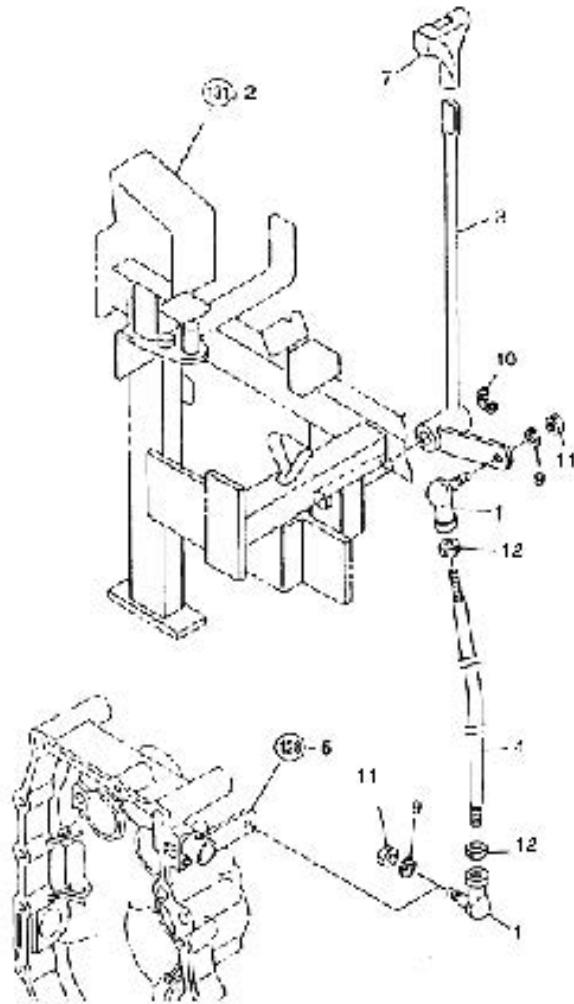

138. 부변속조작

순번 No.	부품 순번 Part No.	품명 Part Name	수량 (QTY)	비고 Remarks
1	CED3010000A4	임속모터BL3	2	
3	CED3030000A4	부변속레버	1	
4	CFD3040000A4	로드C(부)	1	475G
4	CGD3040000A4	로드C(부)	1	
7	CED3070000A4	변속레버손잡이	1	
9	22217-030000	스프링핀서	2	
10	22272-000120	테일스냅핀	1	
11	26346-030002	U너트	2	
12	26717-030002	록락너트	2	

141. 유압탱크

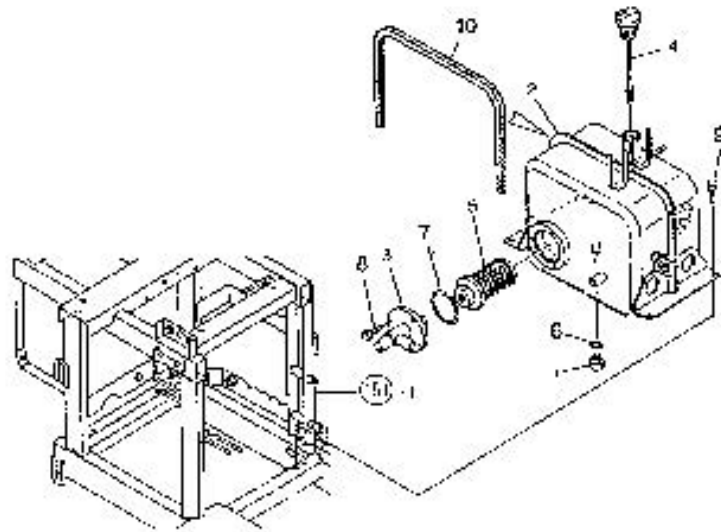

141. 유압탱크

번호	부품 번호	품명	수량	비고
No.	Part No.	Part Name	Qty	Remarks
1	CA77010000A4	오일플러그14	1	
2	CEE1020000B1	유압탱크	1	
3	CEE1030000A3	플러그링지	1	
4	CEE1040000A4	밀봉볼트 M8x115	1	
5	CEE1050000A3	플러그150대시	1	
6	24811-000180	O링(P필)	1	
7	24821-000700	O링(G필)	1	
8	28013-030182	모서 조립 볼트 헤드(+SW)	3	
9	28013-030182	모서 조립 볼트 헤드(+SW)	4	
10	CEE1100000A4	뒤보관식	1	

146. 상하밸브

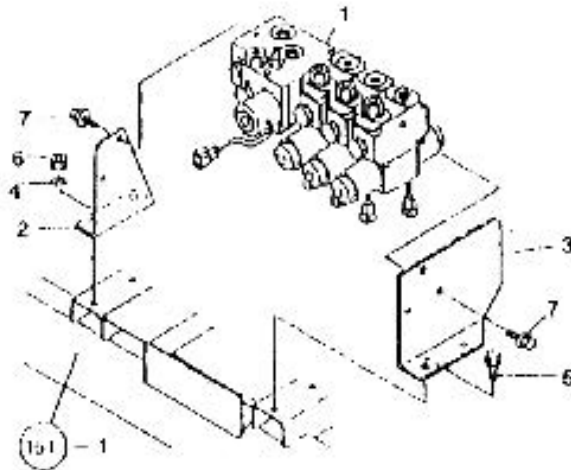

146. 상하밸브

순서 No.	부품명 Part No.	품명 Name	수량 Qty	비고 Remarks
1	CXE8010000B1	본체밸브(CV-DFRU-A)	1	475
1	CJE8010000B1	본체밸브(CV-DFRU-A)	1	475G
2	CIE8020000A4	밸브헤드부속	1	
3	CIE8030000A4	밸브헤드부속	1	
4	22217-030000	스프링모서	2	
5	28014-030182	모서물이음트(B+PW+SW)	2	
6	28717-030002	폭각너트	2	
7	28014-030202	모서물이음트(PW+SW)	8	

149. 발판프레임

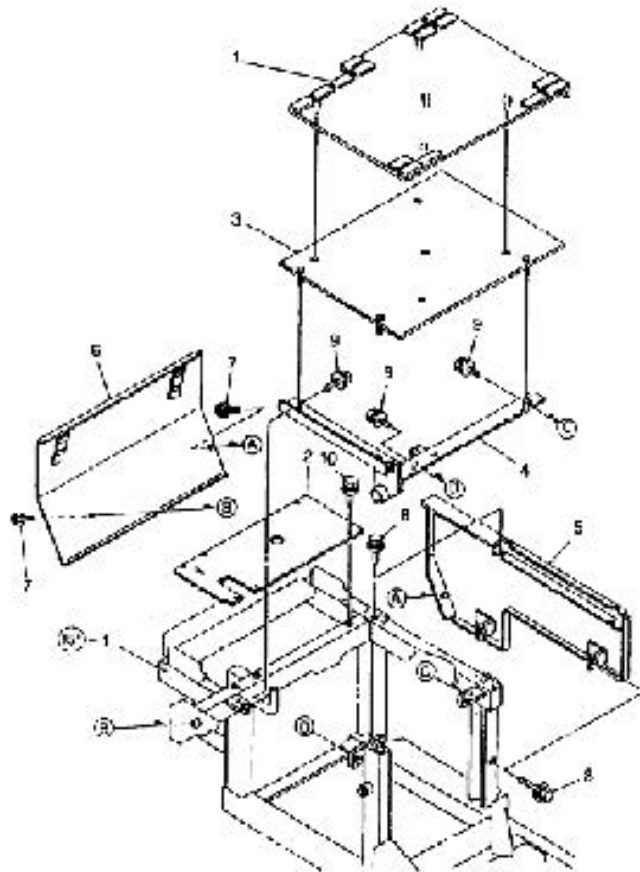

149. 발판프레임

번호 No.	부품 번호 Part No.	품명 Part Name	수량 Qty	비고 Remarks
1	CEE9 01 000 0A2	발판고무	1	
2	CEE9 02 010 1B4	발판물	1	2007
3	CEE9 03 000 0B3	발판뒤	1	
4	CEE9 04 000 0B2	발판프레임	1	
5	CEE9 05 000 0A2	발판휨커버	1	
6	CEE9 06 000 0A3	발판전커버	1	
7	CB78 05 000 0A4	손잡이부착물트8X15	2	
8	28 014-03 0184	용서조립육각물트(+SW, PN)	4	
9	28 014-03 0184	용서조립육각물트(+SW, PN)	4	
10	28 014-08 0122	용서조립육각물트(PN+SW)	8	

151. 차체 프레임 관계

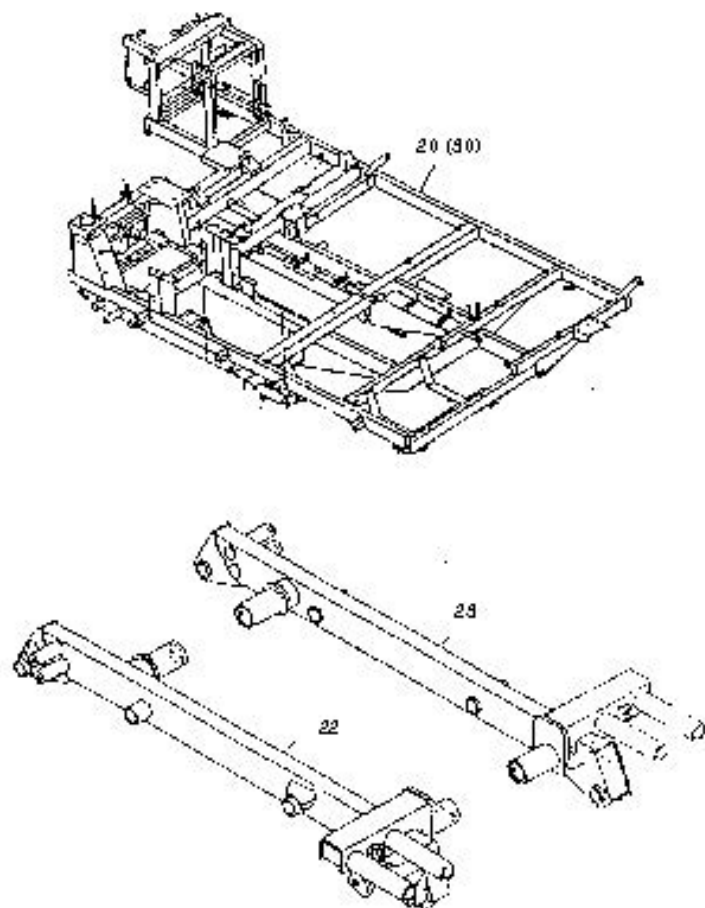

151. 차체 프레임 관계

번호 No.	부품 번호 Part No.	품명 Part Name	수량 Qty	비고 Remarks
20	CIF1400000A0	차체프레임조립(TB S)	1	475
22	CIF1220000A0	트랙프레임L	1	
28	CIF1230000A0	트랙프레임R	1	
30	CIF1500000A0	차체프레임조금 (TB S)	1	475P
20	CFF1200000A0	차체프레임	1	475G
30	CFF1300000A0	차체프레임조금 (TB S)	1	475GP

153. 미션 취부

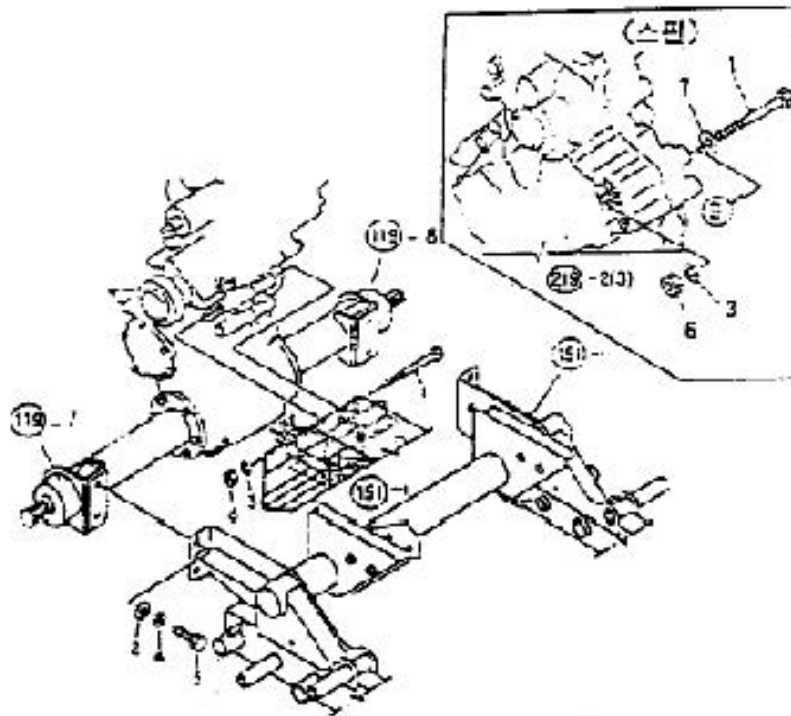

153. 미션 취부

순서	부품 번호	품명	수량	비고
No.	Part No.	Part Name	Qty	Remarks
1	28118-12175	미트 12X175	2	2007
2	22187-140000	필름 서(마분)	4	
3	22212-120000	스프링 서	2	
4	22217-140000	스프링 서	4	
5	28158-140802	복합 보물드(서드)	4	
6	28347-120002	복합 U너트	2	2007
1	28118-121902	미트 12X190	2	스핀
7	CE1005000044	필름 서 12.5X28X4.5	2	스핀

164. 엔진실 커버

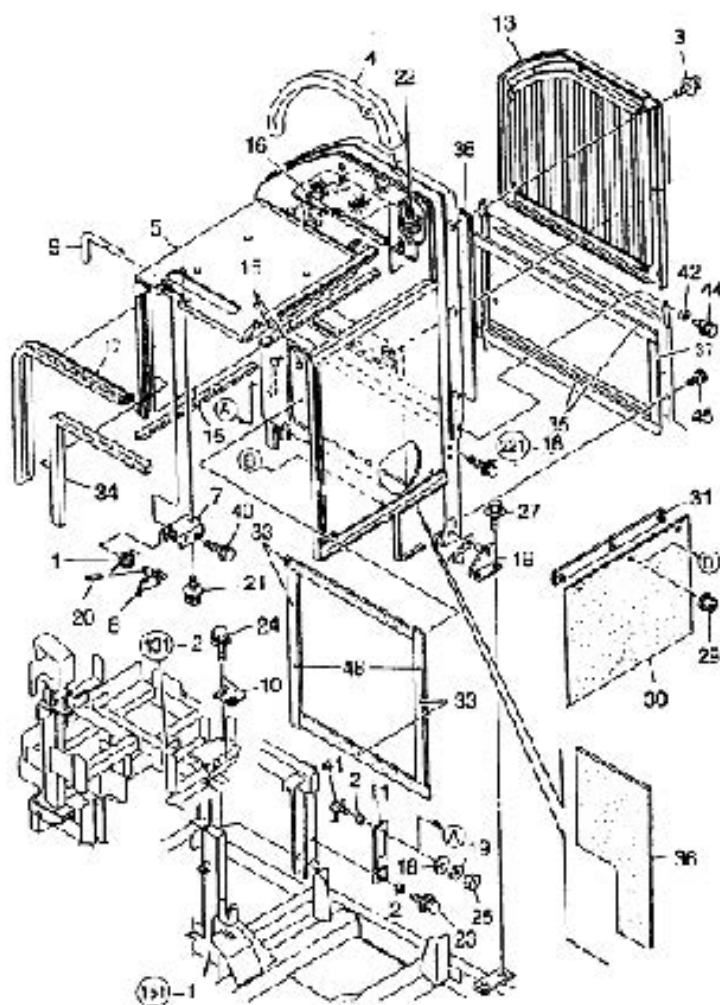

164. 엔진실 커버

번호	부품 번호	품명	수량	비고
No.	Part No.	Part Name	Qty	Remarks
41	CEG4410000B4	문자열	1	
42	CEG4420000A4	플라8X10X3.5	2	
43	22117-120000	필름,서(소문)	1	
44	28014-080182	모,서조립팩공도(B+SW+PW)	2	
45	CEB3080000A4	손잡이부착공도8X15	2	
47	28014-080182	모,서조립팩공도(B+SW+PW)	2	
48	CFG4480000A4	실10X25X.528	2	2007
49	CEG4490000A4	엔진실875	1	

166. 램프 관계

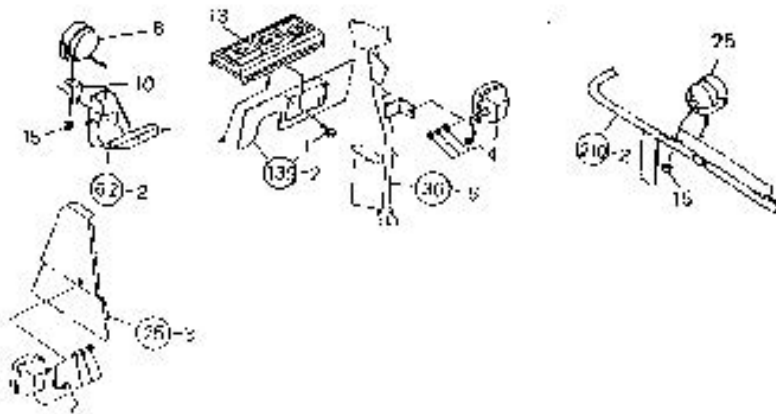

166. 램프 관계

순번 No.	부품명 Part No.	품명 Part Name	수량 Qty	비고 Remarks
1	CE24040000A4	나사 8x18	3	
2	CEG8020000B2	헤드램프L	1	
4	CEG8040000B2	헤드램프R	1	
8	CEG8080000A2	작업등	2	
10	CEG8100000B4	작업등스테이(에어)	1	
13	CEG8130000D1	방열조금	1	
15	28387-030002	복합 플러그 너트	4	
17	CA17230000B4	모이어밴드140	2	
19	28387-030002	복합 플러그 너트	1	
23	CFG8230000A4	오거작업등스테이	1	475G
25	CEG8250000A2	작업등조금(ON-OFF)	2	475

167. 방향지시등 관계

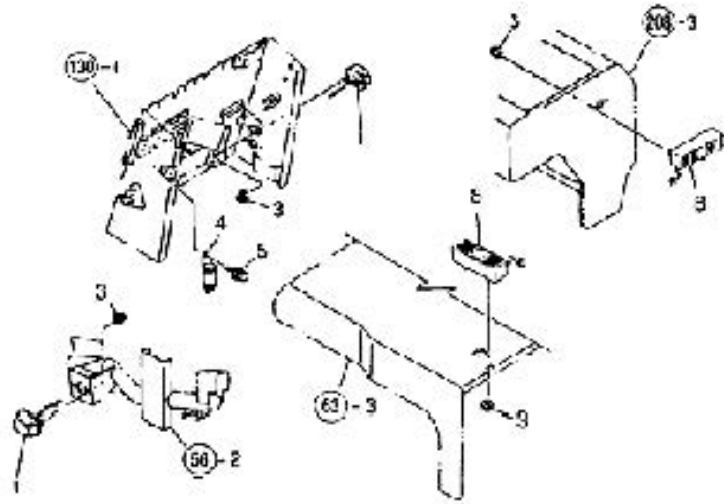

167. 방향지시등 관계

순번 No.	부품명 Part No.	품명 Part Name	수량 Qty	비고 Remarks
1	CEG7010000A3	방향지시등	2	
3	28387-080002	필름지너트	3	
4	CA91350000C3	조각이송너트	1	
5	28014-080184	모터조립용너트(PW+SW)	1	
9	CEG7030000B2	접지, 방향지시등조금	2	

175. 컨트롤러 (A)

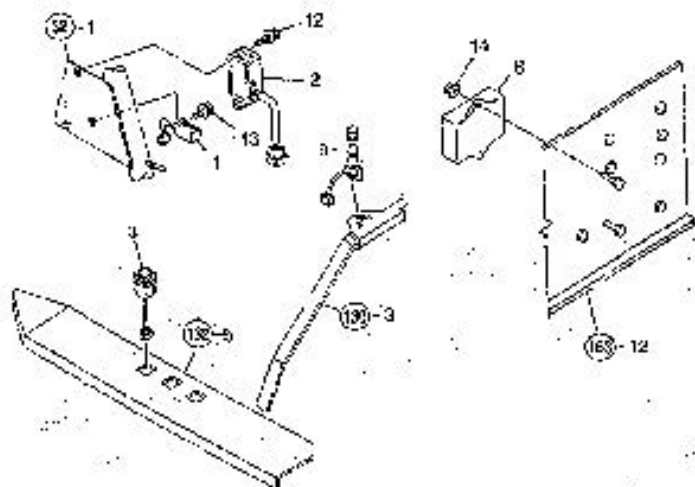

175. 컨트롤러(A)

순번	부품명	품명	수량	비고
No.	Part No.	Part Name	(Q'ty)	Remarks
1	CEH5010000A3	서지일소비	2	
2	CEH5020000A3	릴레이박스15A	1	
3	CEH5030000A3	절프스위치GM	1	
3	CEH5030000A3	콘트롤러L&A(종극값이)	1	
12	28717-080002	복극너트	2	
13	28717-080002	복극너트	1	
14	28052-080002	모세물착너트M8	2	

178. L센서관계

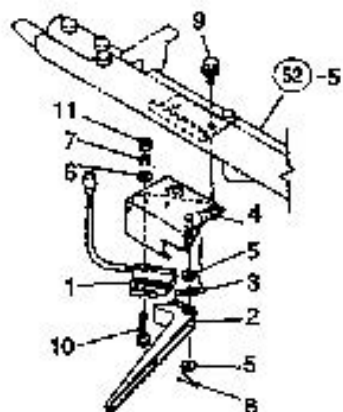

178. L센서관계

순번 No.	부품명 Part No.	품명 Part Name	수량 (QTY)	비고 Remarks
1	CEH3010000A4	센서스위치	1	
2	CEH3020000A3	센서몸	1	
3	CEH3030000A4	인출스프링0.8X5.7X29	1	
4	CEH3040000A3	L센서브래킷	1	
5	22117-08000	필름셔(소형)	2	
6	22137-04000	필름셔(마분)	2	
7	22217-04000	스프링셔	2	
8	22417-180150	스프링	1	
9	28014-030184	동서조립축핀트(+SW, PW)	2	
10	28557-040232	날바머리나사 4X23	2	
11	28717-040002	축커너트	2	

179. M.H센서

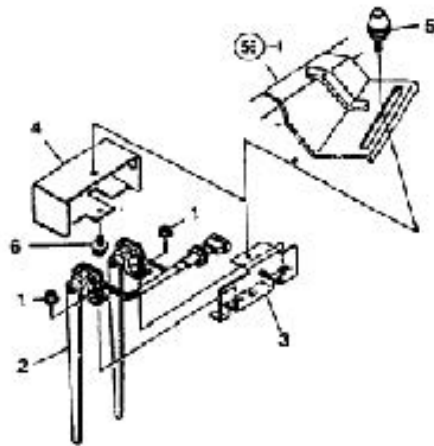

179. M.H센서

순서 No.	부품명 Part No.	품명 Part Name	수량 Qty	비고 Remarks
1	28052-080002	모세관측너트M8	2	
2	COH9020000A3	센서스위치	1	
3	CEH9030000B3	센서브래킷	1	
4	CEH9040000B3	센서커버	1	
5	CAA1170000A4	센서조절손잡이나사	1	
6	28014-080124	모세조절볼록모드(+SW, PW)	1	

188. 커터전환

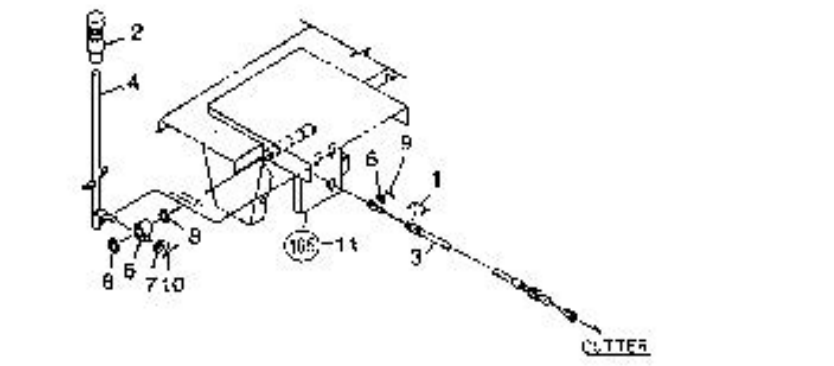

188. 커터전환

[illegible]

189. 하부컨베이어

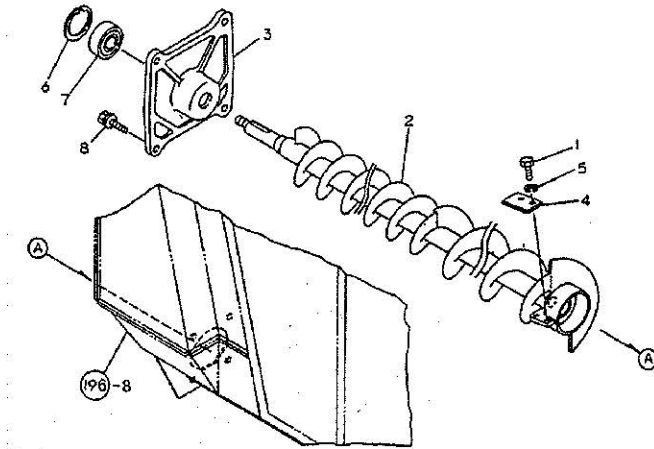

189. 하부컨베이어

번호 No.	부품 번호 Part No.	품명 Part Name	수량 (Q'ty)	비고 Remarks
1	CB86090000A4	육각볼트 6X12(11T)	2	
2	CFI9020000B	하부컨베이어	1	2012
3	CFI9030000A2	입력메탈	1	
4	CFI9040000A4	하부컨베이어날개	1	
5	22217-060000	스프링 와셔	2	
6	22252-000470	구멍용스냅링 47	1	
7	24104-063034	볼베어링	1	
8	26014-080252	와셔조립 육각볼트 (PW+SW)	4	

192. 종오거

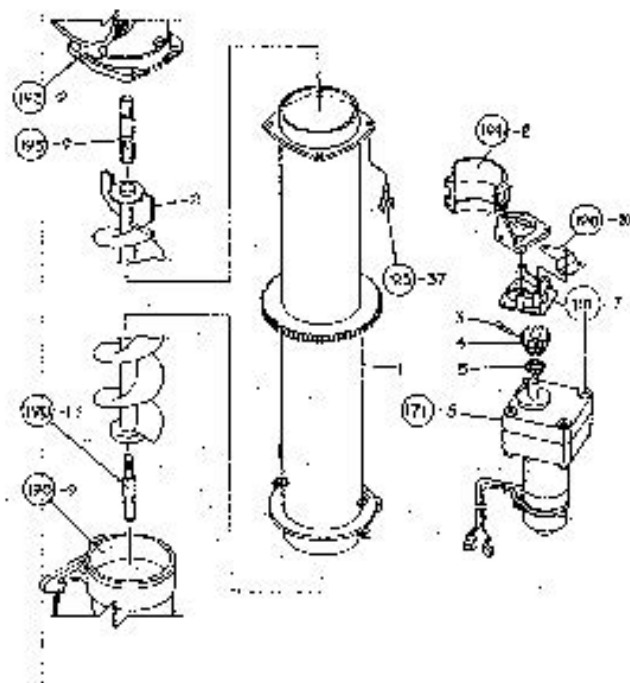

192. 종오거

번호	부품 번호	품명	수량	비고
No.	Part No.	Part Name	Qty	Remarks
1	CFJ2010000A2	종오거파이프	1	
2	CFJ2020000A2	종오거베어링	1	
3	CFJ2030000A4	스크류 D8.5	1	
4	CFJ2040000B4	스크류너트	1	
5	22242-000300	축플랜지 (C형)	1	

195. 오거배출구

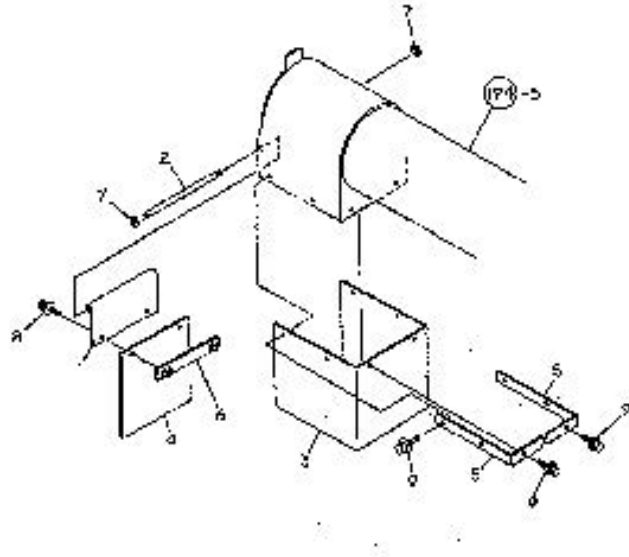

195. 오거배출구

순번 No.	부품 명 Part No.	품명 Name	수량 Qty	비고 Remarks
1	CFJ5010000A3	오버플로우관	1	
2	CFJ5020000A4	징크 158	1	
3	CFJ5030000A3	도출구시트A	1	
4	CFJ5040000A4	도출구시트B	1	
5	CFJ5050000A4	시트누출판A	2	
6	CFJ5060000A4	시트누출판B	1	
7	22272-000080	드릴스crew	2	
8	28014-080124	모서리조립육각못 (+SW, PW)	2	
9	28014-080124	모서리조립육각못 (+SW, PW)	8	

204. 명판(3)

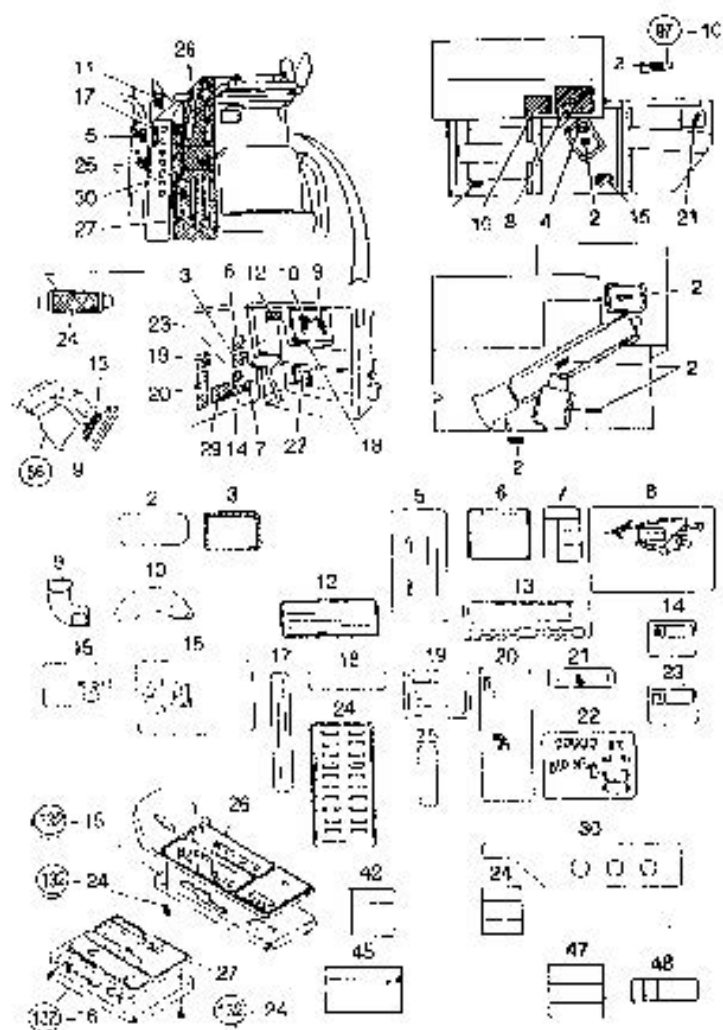

204. 명판(3)

순번	부품 명	부품 명	수량	비고
No.	Part No.	Part Name	Qty	Remarks
54	CA99A50000A4	주익(라디에이터)	1	
80	CEK4800000B3	전조주익덮개D	1	
8	CA99370000A4	본조주익덮개	1	
22	CFK4220000D	전조주익덮개C	1	475 G
24	CFK4240000B3	류즈덮개	1	475 G
25	CEK4250000A4	주유레버덮개	1	
26	CFK4280000A0	방열대경(G/T)	1	475 G
22	CFK4510000C3	전조주익덮개C		475 G

206. 부속부품



206. 부속부품

- 363 -

212. 베포대결이 관계

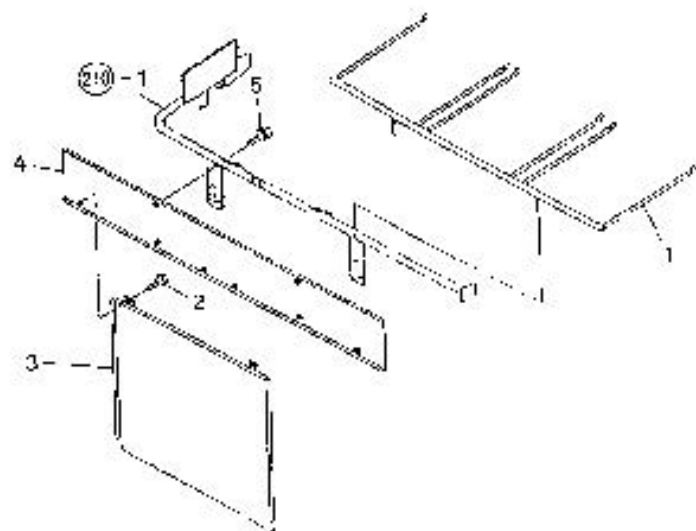

212. 베포대걸이 관계

순 No.	부품 명 Part No.	품 명 Name	수 량 (Q'ty)	비 고 Remarks
1	CEL2010000A3	배포대컬이조금	1	
2	C&A915000A4	손잡이금트9	4	
3	CTL2030000A3	배배트커버좌	2	
4	CTL2040000A2	배배트커버우	1	
5	28014-090184	모터조립용작동트(+SW, PW)	4	

213. 등발이 관계

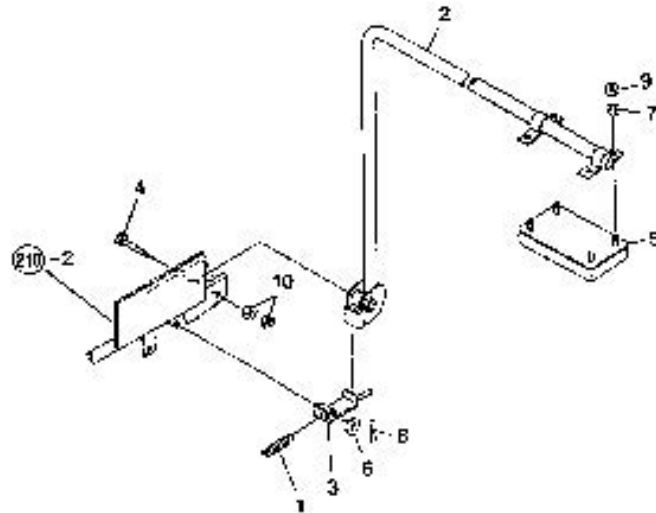

213. 등발이 관계

번호 No.	부품 번호 Part No.	품명 Part Name	수량 QTY	비고 Remarks
1	CA45140000A4	스프링 2.5x17.5x74	1	
2	CCP9020000A3	보조작업자 가이드	1	
3	CCP9030000A4	보조작업자 가이드 고정	1	
4	CCP9040000A4	가이드 고정 브라켓	1	
5	CCP9050000A3	보조작업자 가이드 A	1	
6	22117-120000	필름 셔(소일)	1	
7	22217-030000	스프링 셔	4	
8	22417-320200	축 핀	1	
9	28717-030002	볼록 너트	4	
10	28757-180002	볼록 너트	2	

216. 사이드브레이크(스핀터)

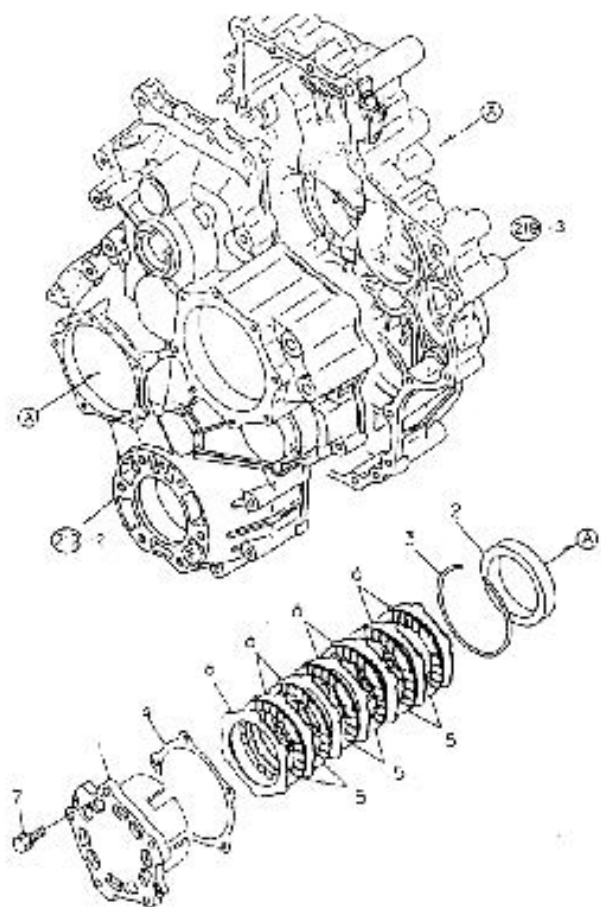

216. 사이드브레이크(스핀터)

순서	부품명	품명	수량	비고
No.	Part No.	Part Name	Qty	Remarks
1	CF88010000A2	사이드브레이크 케이스	2	
2	CF88020000A4	볼트	2	
3	CF88030000A4	스프링	2	
4	CTL8040000A4	와셔(버어링커버)	2	
5	CF88050000A3	마찰판(2.2)	12	
6	CF88060000A4	철판 1.2	14	
7	28013-080304	무서조립용구멍	10	

217. HST 펌프

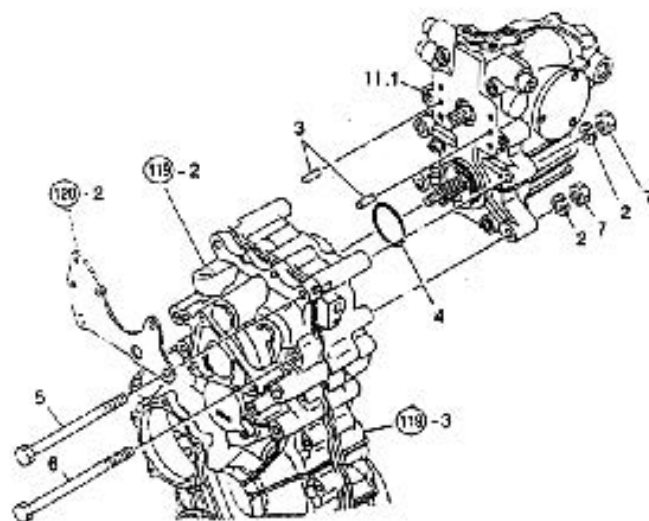

217. HST 펄프

순번 No.	부품명 Part No.	품명 Part Name	수량 (Q'ty)	비고 Remarks
1	CGB7110000A0	H&T조각	1	
2	22217-12000	스프링클러	4	
3	22312-09020	필립핀	2	
4	24341-00050	고정볼트캡	1	
5	28118-12175	모드12X175	3	
6	28118-12190	모드12X190	1	
7	28718-12000	볼트너트	4	

218. HST조작암

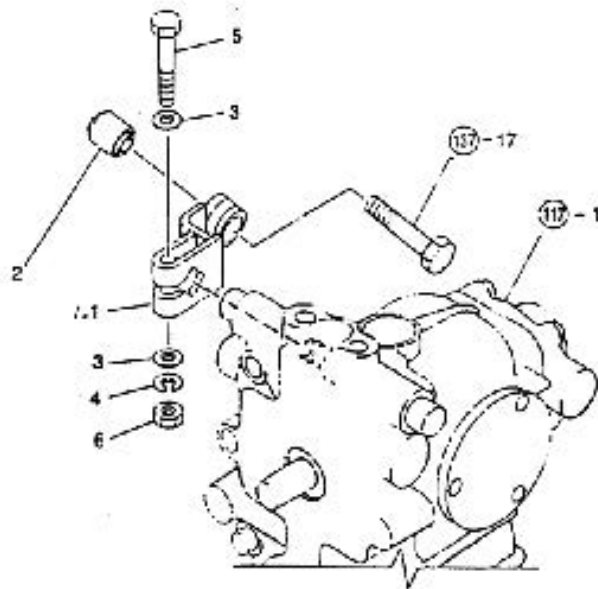

218. HST조작암

번호	부품 번호	품명	수량	비고
No.	Part No.	Part Name	Qty	Remarks
1	CGB3010000A4	트러니언트	1	
2	CFB3020000A4	부시10x20x24	1	
3	22137-100000	필름서	2	
4	22217-100000	스프링서	1	
5	28118-100552	복합패드	1	
6	28347-100002	복합패드	1	

220. 미션입력(스핀턴)

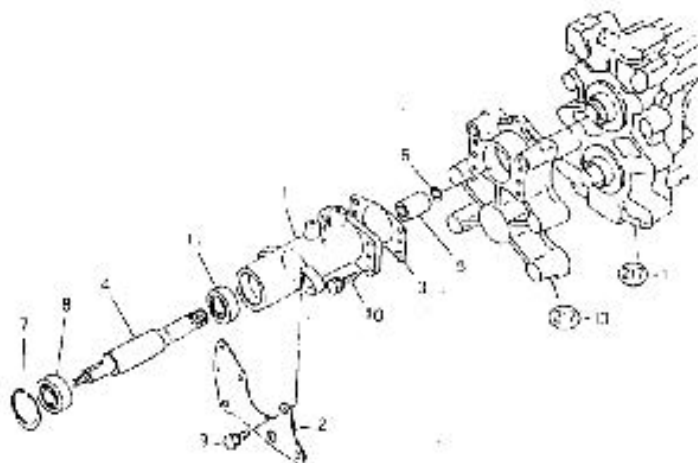

220. 미션입력(스핀턴)

순서 No.	부품 명 Part No.	품 명 Name	수량 Qty	비고 Remarks
1	CFC0010000A3	미션입력케이스	1	
2	CFC0020000B3	연결관	1	
3	CFC0030000A4	환형(입력케이스)	1	
4	CFC0040000A4	입력축	1	
5	CFC0050000A4	중입축20x42	1	
6	22252-000170	구멍플C플스널링A플	1	
7	22252-000521	구멍플C플스널링B플	1	
8	24104-083044	깊은줄 문병어립	1	
9	28013-100252	동서조립축목트	2	
10	28013-100302	동서조립축목트	4	
11	24104-082054	깊은줄 문병어립	1	

[illegible]

222. 변속축(스핀터)

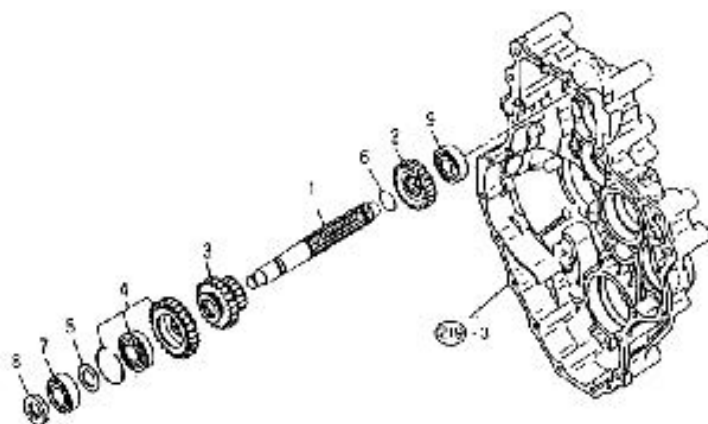

222. 변속축(스핀터)

순서 No.	부품명 Part No.	품명 Name	수량 Qty	비고 Remarks
1	CTM2010000A3	변속축	1	
2	CFC2020000A4	기어27	1	
3	CFC2030000A3	기어17x22	1	
4	CFC2040000A9	기어28조립	1	
5	CFC2050000A4	라이너25x38x1.8	1	
6	22207-030230	스냅링(윤활)30x2.3	1	
7	24101-082054	강은볼 스퍼어립	1	
8	24421-254203	오일실	1	
9	CFC2090000A9	베어링6304R	1	

223. 브레이크축(스핀터)

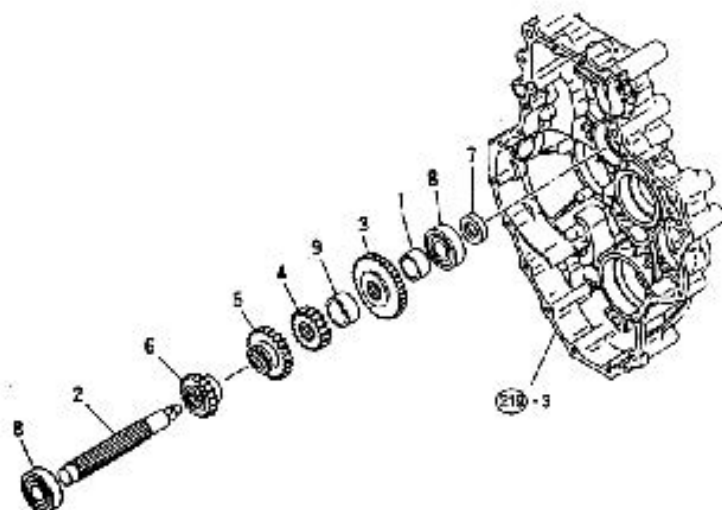

223. 브레이크축(스핀터)

순서 No.	부품명 Part No.	품명 Part Name	수량 Qty	비고 Remarks
1	CTM3010000A4	축 30x33x19.7	1	
2	CTM3020000A3	브레이크축	1	
3	CFC3030000A4	기어38	1	
4	CFC3040000A4	기어18	1	
5	CFC3050000A4	기어28	1	
6	CFC3060000A4	기어19	1	
7	CFC3070000A4	오일실 25x42x11	1	
8	24101-083054	강은볼 스프링	2	
9	CFC3090000A4	축 35.7x42.7x20	1	

225. 사이드클러치축(스핀터)

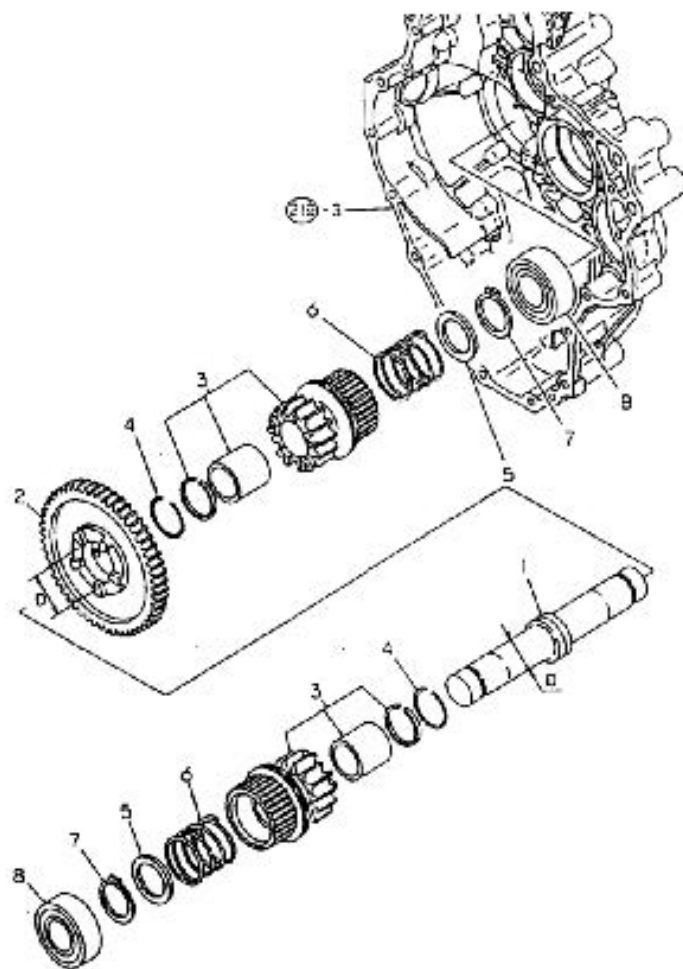

225. 사이드클러치축(스핀터)

순번	부품명	품명	수량	비고
No.	Part No.	Part Name	Qty	Remarks
1	CTM5 01 00 00 A3	사이드클러치축	1	
2	CTM5 02 00 00 B3	센터기어	1	
3	CTM5 03 00 00 B3	사이드기어조립	2	
4	CTM5 04 00 00 A4	슬립스냅48.6	2	
5	CFC505 00 00 A4	라이너35.5X52X2	2	
6	CTM5 06 00 00 A4	사이드클러치스프링	2	
7	22242-000850	속립C슬립스냅A공	2	
8	24101-082074	깊은볼 스프링어립	2	

226. 감속축(스핀터)

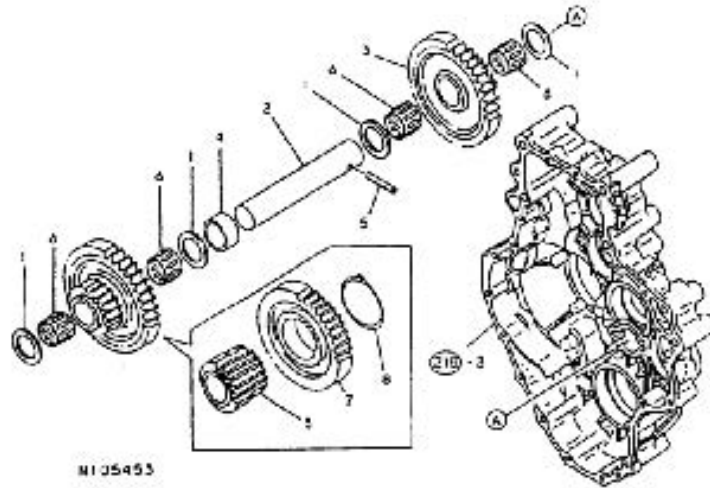

226. 감속축(스핀터)

순서 No.	부품명 Part No.	품명 Part Name	수량 Qty	비고 Remarks
1	CFC5050000A4	라이너18.5×52×2	4	
2	CTM8020000A4	감속축	1	
3	CTM8030000A4	감속기어14	2	
4	CTM8040000A4	롤러8.5×4.5×20	1	
5	22851-080050	스프링핀	1	
6	24181-854280	니들베어링	4	
7	CTM8070000A3	감속기어37	2	
8	22842-000721	속원C원스니핑B품	2	
9	22842-000720	속원C원스니핑A품	2	

232. 아이들러축(스핀턴)

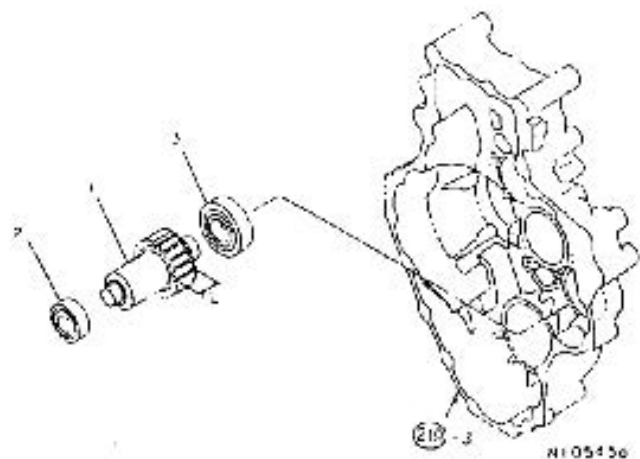

232. 아이들러축(스핀턴)

[illegible]